



Cassa Rurale Giudicarie Valsabbia Paganella
CREDITO COOPERATIVO ITALIANO

**UN ANNO E MEZZO
IN CASSA RURALE**
BILANCIO SOCIALE
gennaio 2018 ■ giugno 2019

www.lacassarurale.it

www.prendiilvolo.it

Le buone azioni che contano

Le buone azioni per la crescita del nostro territorio

Le buone azioni che danno valore al tuo futuro

UN ANNO E MEZZO IN CASSA RURALE

Con questo fascicolo vogliamo presentare il Bilancio Sociale de La Cassa Rurale Giudicarie Val-sabbia Paganella relativo alle attività dell'ultimo anno e mezzo.

Da quest'anno il **bilancio sociale verrà presentato in occasione degli incontri autunnali con i soci**, in un momento diverso da quello di presentazione del bilancio economico.

Per questa ragione, quest'anno **rendicontiamo un anno e mezzo**, ovvero le attività del 2018 e dei primi 6 mesi del 2019, per poi a regime dare conto delle attività messe in campo dalla Cassa da giugno dell'anno precedente a giugno dell'anno in corso.

Quattro sono i capitoli con cui presentiamo l'attività compiuta nel corso dell'ultimo anno e mezzo.

Chi Siamo

una fotografia della nostra cooperativa e delle persone che la compongono

Le Buone Azioni per la crescita del nostro territorio

la mutualità e le altre iniziative per sostenere lo sviluppo del nostro territorio

Le Buone Azioni che danno valore al tuo futuro

la mutualità innovativa a favore delle nostre future generazioni

Le Buone Azioni che contano

la nostra attività bancaria ed i numeri del nostro lavoro

Anche in questo anno e mezzo ci siamo impegnati per coniugare lo sviluppo dell'attività bancaria con il sostegno alle comunità del nostro territorio, nella convinzione che solo investendo nella fiducia e nel futuro sapremo mantenere le specificità dell'essere cooperativa, per affrontare gli importanti cambiamenti che ci aspettano nei prossimi mesi.

Un impegno che vogliamo confermare e condividere con i nostri Soci, i nostri Clienti e le comunità del nostro Territorio.

Il Presidente
Andrea Armanini

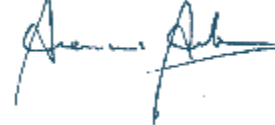

Il Vicepresidente
Luca Martinelli



Il Direttore
Davide Donati



INDICE

Chi Siamo

- 6 Chi siamo
- 8 Dove operiamo
- 9 I soci
- 14 Il Consiglio d'Amministrazione
- 14 Il Collegio Sindacale
- 16 I Gruppi Operativi Locali
- 18 I Collaboratori

Le buone azioni per la crescita del nostro territorio

- 24 La mutualità
- 30 Le attività formative
- 37 Le attività aggregative

Le buone azioni che danno valore al tuo futuro

- 42 Casa Londra
- 44 InEurope
- 46 Incentivi per l'apprendimento delle lingue straniere
- 48 Progetto orientamento
- 50 InPrendi
- 53 Parti in Quarta
- 55 Prestito sull'onore
- 56 Prendiilvoloday

Le buone azioni che contano

- 58 I nostri clienti
- 60 La raccolta
- 62 I rendimenti
- 64 I prestiti
- 66 La banca virtuale In Bank
- 67 Il modello Risk Based

LA STORIA DI Kessy & Rury

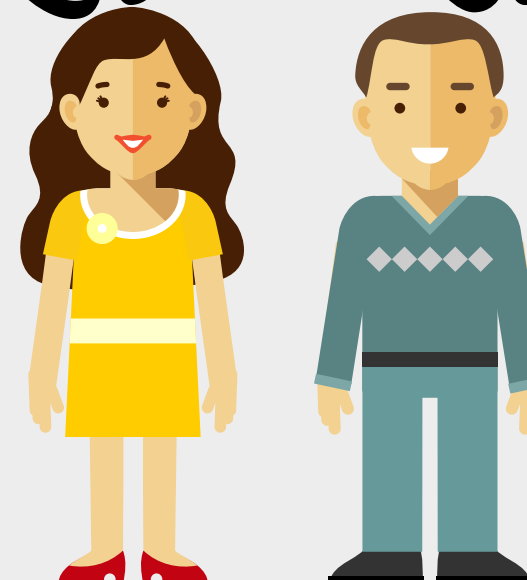

Quest'anno racconteremo il bilancio sociale della nostra Cassa Rurale attraverso la storia di due personaggi.

Sfoggia le pagine e segui la vita di Kessy e Rury e degli altri personaggi della nostra comunità.

Perché la storia de La Cassa Rurale è fatta dalle tante storie delle persone che abitano i nostri territori.

Chi siamo



I Soci



Il Consiglio d'Amministrazione
e il Collegio Sindacale



I Gruppi
Operativi Locali



I Collaboratori

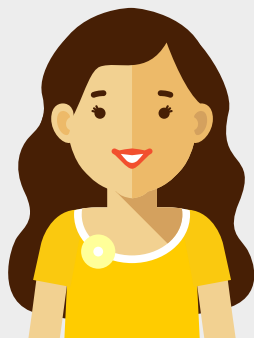

Ciao sono Kessy e sono originaria della Valsabbia.
Non conoscevo La Cassa Rurale, l'ho scoperta grazie a Rury.

Ci siamo conosciuti qualche anno fa ad un corso di formazione gratuito organizzato e promosso proprio da La Cassa Rurale...

Ciao sono Rury, sono socio da sempre della mia Cassa Rurale.
Mio trisnonno è stato addirittura uno dei soci fondatori.

Sono originario delle Giudicarie e la mia Cassa Rurale mi ha sempre seguito nei miei progetti.



CHI SIAMO

Siamo una **cooperativa di credito**, nata nel 1895, che opera con 8.128 soci e 31.311 clienti sulla base dei principi della Cooperazione avendo come scopo quello di:



8.128

soci

31.311

clienti



“favorire i soci cooperatori, e gli appartenenti alle comunità locali nelle operazioni e nei servizi di banca, perseguendo il miglioramento delle condizioni morali, culturali ed economiche degli stessi e promuovendo lo sviluppo della cooperazione e l'educazione al risparmio e alla previdenza nonché la coesione sociale e la crescita responsabile e sostenibile del territorio nel quale opera.”

(art. 2 Statuto Sociale)

Tutti i nostri soci:

1

Hanno
1 solo voto

1

Detengono 1 sola
quota sociale

=

Hanno gli stessi
diritti e gli stessi doveri

La nostra Cassa Rurale ha approvato una **“idea guida”** per tradurre nel nostro oggi i principi stabiliti dai fondatori della Cooperativa oltre 120 anni fa.

*La Cassa Rurale, in quanto banca di credito cooperativo della comunità e del territorio, intende realizzare il bene vicendevole con i soci ed i clienti, perseguendo l'innovazione e sviluppando le condizioni economiche e sociali, mediante la fiducia, la responsabilità e la reciprocità.
Per questo investe nella qualità dei servizi, nella consulenza e nella efficienza gestionale, a sostegno di un cambiamento nel modello di sviluppo mediante la cultura, la conoscenza e la partecipazione attiva della comunità, in particolare delle nuove generazioni.*





Sono nato e cresciuto a Stenico e la mia Cassa Rurale ha una filiale anche qui.

Da quando ho sposato Kessy ci siamo trasferiti a Tione. La mia Cassa Rurale mi è sempre vicina.

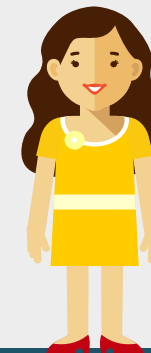

Prima di conoscere Rury, sono stata cliente di tante banche e mi sembravano tutte uguali.

Poi ho scoperto che in una Cassa Rurale posso diventare socia e questo significa che diventa anche la mia banca.

DOVE OPERIAMO

La nostra zona di competenza è determinata dai comuni dove abbiamo gli sportelli e da quelli limitrofi.



LE NOSTRE FILIALI

2 + 23 sedi filiali
5 ambiti territoriali

I SOCI

Per diventare socio della Cassa Rurale è necessario **essere clienti da almeno 1 anno**, ovvero **essere titolari di un rapporto** di conto corrente o di deposito a risparmio, e **risiedere in uno degli ambiti territoriali della Cassa**.

Ogni socio possiede **una sola quota** della Cassa Rurale dal valore nominale di € 2,58.

8.128 soci al 30/06/2019

pari al **26%** della clientela

di cui



4.793 uomini



3.155 donne



180 società

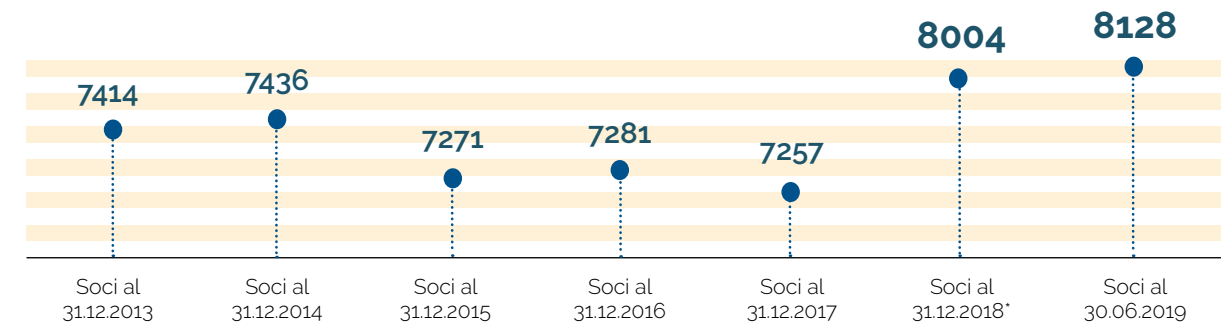

*nel 2018 i soci sono aumentati di 621 unità per effetto della fusione con la Cassa Rurale di Saone



Appena Rury mi ha raccontato quante opportunità ci sono, ho fatto subito richiesta di ammissione, per diventare socia anch'io, anche se non ho più 25 anni...

Sono stata all'incontro dedicato all'ammissione dei nuovi soci.

È stato un bel momento: hanno partecipato tanti giovani e sono state illustrate tutte le iniziative che contraddistinguono il "FARE LA CASSA RURALE".

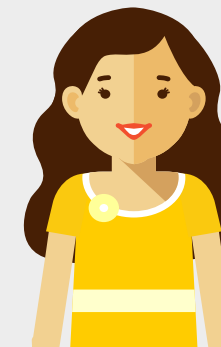

2018

824
soci entrati
(di cui 621 soci Saone
+ 203 nuovi soci)

77
soci usciti

+ 747
variazione

2019 (primo semestre)

172
soci entrati

48
soci usciti

+ 124
variazione

L'assemblea dei soci del 2018, al fine di favorire l'ingresso nella compagine sociale dei giovani, ha deliberato una quota di ingresso agevolata pari a 70 euro (anziché 140) riservata ai giovani di età inferiore ai 25 anni al momento di presentazione della domanda di ammissione.



Quota sociale
AGEVOLATA UNDER 25

2,58€ valore nominale
+ 67,42 euro sovrapprezzo



Quota sociale
INTERA

2,58€ valore nominale
+ 137,42 euro sovrapprezzo

COMPOSIZIONE PER ETÀ DEI SOCI AMMESSI NELL'ULTIMO ANNO E MEZZO

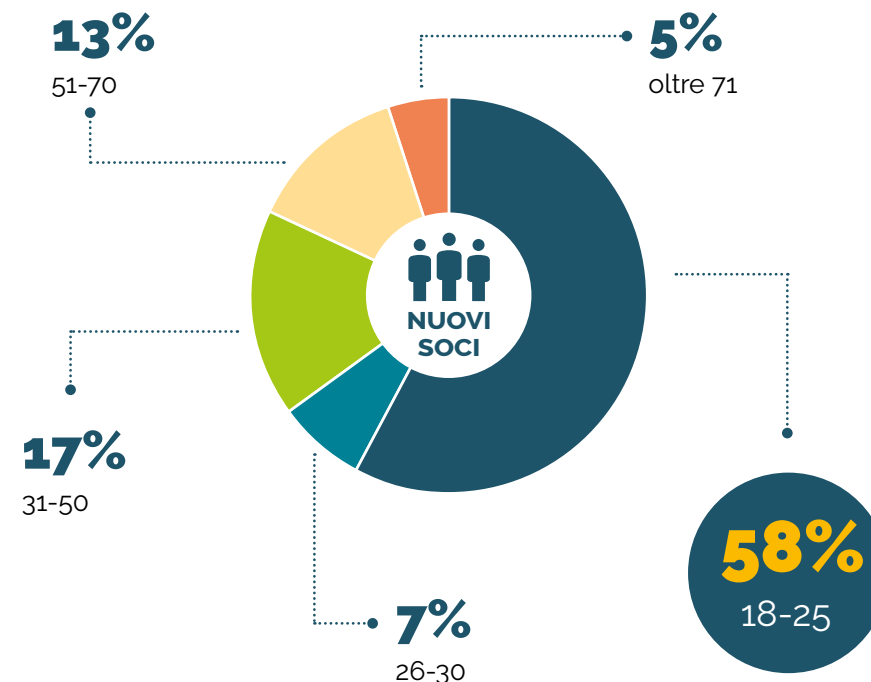



Nella mia famiglia di origine siamo soci da generazioni.

È bello vedere come La Cassa Rurale cresce anno dopo anno grazie soprattutto a tante risorse, che vengono destinate ai giovani per aiutarli nel costruire il proprio futuro nel nostro territorio.



Sono socio fedele e convinto.

Ho spiegato a Kessy che, anche in Cassa Rurale, la fedeltà è un valore condiviso e riconosciuto. Partecipare all'assemblea non è solo un dovere, ma anche un bel momento dove ci si sente parte di una grande Cooperativa.

COMPOSIZIONE PER ETÀ DEI SOCI

TOTALI

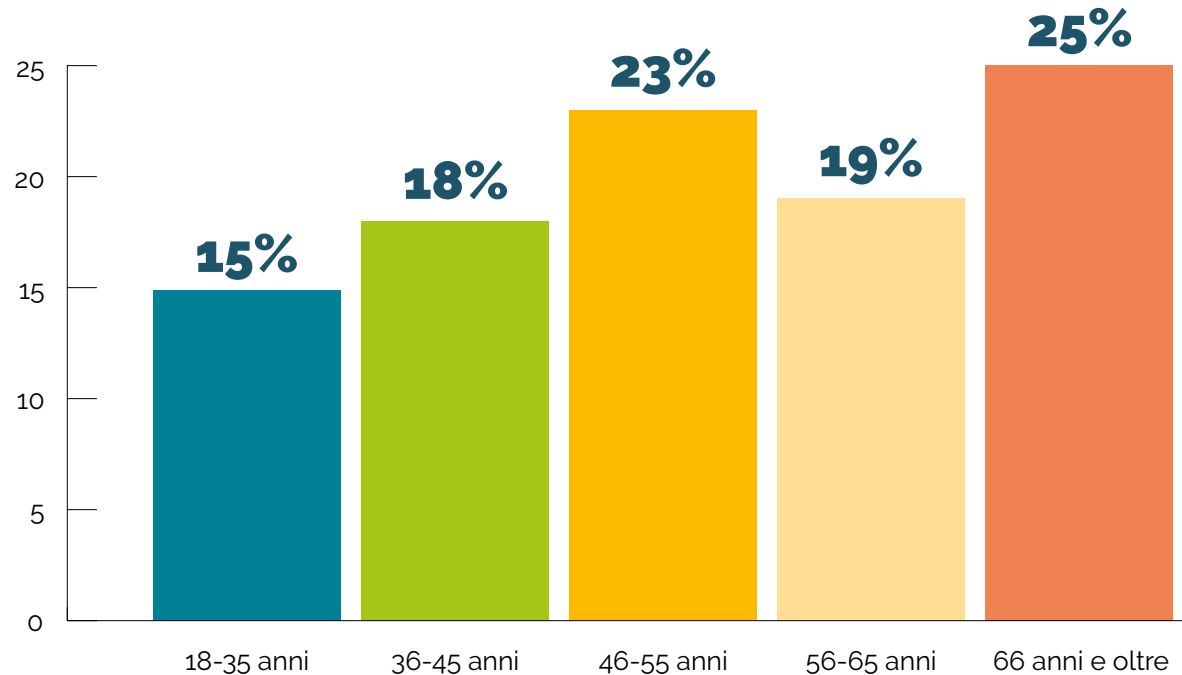

I SOCI FEDELI

Hanno una **relazione bancaria prevalente** con la Cassa Rurale e **hanno partecipato ad almeno una assemblea** territoriale o generale nell'ultimo triennio.

 **2.820**
soci Fedeli



35%
del totale

I VANTAGGI DI ESSERE SOCI FEDELI

Condizioni economiche migliorative

Nell'ultimo anno e mezzo il vantaggio dei soci fedeli, relativamente alle **spese di conto corrente**, rispetto ai soci ordinari è stato di 102.000€, mentre rispetto ai clienti è stato pari a 204.000€.

Priorità di partecipazione e condizioni migliorative rispetto alle iniziative sociali promosse dalla Cassa Rurale

Ai Passaggiando viene data **priorità di partecipazione** ai soci fedeli. Nelle ultime due edizioni di Passaggiando (2018 e 2019) hanno partecipato 447 soci fedeli su un totale di 591 soci partecipanti, pari al 75%.

Nell'assegnazione degli **incentivi** per l'apprendimento delle lingue straniere vengono riconosciuti in **misura maggiore i Soci Fedeli** rispetto ai Soci ordinari.

IL CONSIGLIO DI AMMINISTRAZIONE

Armanini Andrea	Presidente	Chiese Bagolino
Martinelli Luca	Vicepresidente	Giudicarie Esteriori
Giordani Donato	Consigliere	Paganella Rotaliana
Mottes Maria Alessandra	Consigliere	Paganella Rotaliana
Rocca Rino	Consigliere	Giudicarie Esteriori
Dipre' Sandro	Consigliere	Saone
Paletti Innocente	Consigliere	Saone
Zanetti Ilario	Consigliere	Chiese Bagolino
Baccaglioni Marco	Consigliere	Valsabbia
Marca Gianzeno*	Consigliere	Valsabbia

**Marca Gianzeno ha cessato la carica di Consigliere della Cassa lo scorso Maggio 2019 in quanto è stato eletto Sindaco del Comune di Bagolino.*

IL COLLEGIO SINDACALE

Leali Francesco	Presidente Collegio Sindacale	Valsabbia
Maratti Rossana	Sindaco Effettivo	Valsabbia
Toscana Sergio	Sindaco Effettivo	Paganella Rotaliana
Frattaruolo Giovanni	Sindaco Supplente	Valsabbia
Donini Patrizio	Sindaco Supplente	Paganella Rotaliana

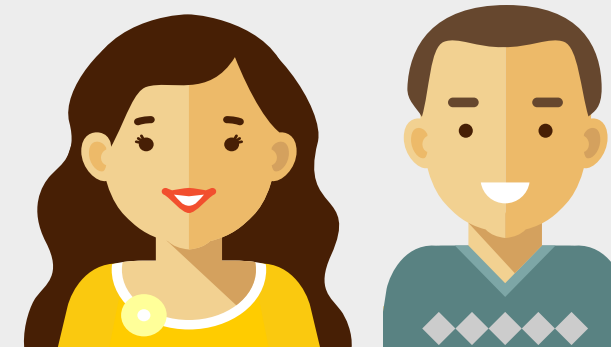

Nel Consiglio di Amministrazione e nel Collegio Sindacale ci sono persone che conosciamo bene, perché vivono e lavorano nel nostro territorio.

Li abbiamo scelti noi.

L'IMPEGNO DEL CDA NELL'ULTIMO ANNO E MEZZO





Quando nel 2010 la Cassa Rurale ha introdotto i G.O.L., mi sono subito candidato!

Mi piace dare il mio contributo nella promozione dei progetti della mia Cassa Rurale.

Che bella idea i G.O.L.!

Grazie all'impegno di Rury e di tutti gli altri volontari, La Cassa Rurale ha la capacità di comprendere meglio i bisogni delle comunità del suo vasto territorio.



I GRUPPI OPERATIVI LOCALI (G.O.L.)



5

Gruppi Operativi Locali



31

membri totali

TERRITORIO PAGANELLA ROTALIANA

Clementel Stefano
Coordinatore
Banal Saimon
Failo Alessio
Sartori Stefano
Zeni Valentino

TERRITORIO GIUDICARIE ESTERIORI

Donati Ruben
Coordinatore
Alberti Ilaria
Armanini Luca
Cornella Alessandra
Orlandi Giuliano
Parisi Maria Rosj

TERRITORIO SAONE

Buselli Rosella
Coordinatore
Cerana Vera
Giovannini Adriano
Odorizzi Alessandro
Rossi Stefano

TERRITORIO CHIESE BAGOLINO

Bonomini Mariella - *Coordinatore*
Beltrami Tommaso
Borsieri Laura
Gambato Paola
Lorenzi Ugo
Radoani Matteo
Zanetti Davide

TERRITORI VALLESABBIA

Gazzaroli Alberto - *Coordinatore*
Baruzzi Nicole
Cappa Alex
Ceriotti Mara
Parvis Antonio
Simoni Davide
Tosana Angelo
Vallini Ubaldo

L'IMPEGNO DEI G.O.L. NELL'ULTIMO ANNO E MEZZO

I **Gruppi Operativi Locali** supportano il Consiglio di Amministrazione nella **relazione con il territorio**.

Nel corso dell'anno sono **impegnati nella definizione dei bandi per il sostegno alle associazioni**, nella **verifica delle attività** e dei **progetti** che la Cassa Rurale sostiene, e nella **ideazione delle attività** di tipo aggregativo a favore dei soci.

Il loro **impegno è volontario**.

Nel corso dell'ultimo anno e mezzo il loro contributo per la Cassa Rurale, si è concretizzato in

E poi:

- ✔ **Incontri autogestiti** per definizione di proposte operative
- ✔ **Incontri con le associazioni** per verifica dell'attività annuale oggetto di contributo.
- ✔ **Incontri con le associazioni** per la verifica dei progetti oggetto di contributo.
- ✔ **Partecipazione alle serate** di ammissione a socio
- ✔ **Partecipazione ai Passaggiando, ad Insieme Noi** ed alle iniziative sociali promosse dalla Cassa.



13

Incontri con i **referenti della Cassa Rurale** per attività di programmazione e confronto





La Cassa Rurale in questi ultimi anni è cresciuta molto, e oggi dà lavoro a 139 collaboratori, tutte persone del nostro territorio.



Lo so per certo, ci sono tanti di loro che lavorano "dietro le quinte" negli uffici interni delle due sedi di Darzo e Ponte Arche.

I COLLABORATORI

ORGANIGRAMMA AL 30.09.2019

DIREZIONE GENERALE		
Donati Davide, <i>direttore generale</i>		Pernisi Michele, <i>vice direttore generale</i>
STAFF DI DIREZIONE		
GESTIONE E SVILUPPO RISORSE	RELAZIONI COMUNICAZIONE MUTUALITÀ E SEGRETERIA DI DIREZIONE	PIANIFICAZIONE E CONTROLLO DI GESTIONE
Manzoni Francesca Baldracchi Monica	Tamburini Elisabetta Beltrami Martina	Taraborelli Sara
REFERENTE INTERNO FUNZIONE COMPLIANCE E RISK MANAGEMENT	UFFICIO ANTIRICICLAGGIO	SUPPORTO TECNICO ED ECONOMATO
Serafini Nadia	Maffei Roberto Appoloni Giorgia Cornella Luigi Nicolussi Cristina	Valentini Alberto

AREA AFFARI	AREA SUPPORTI	AREA TUTELA AZIENDALE
Pernisi Michele, <i>Coordinatore</i>	Donati Davide, <i>Coordinatore</i>	Davis Zambotti, <i>Coordinatore</i>
UFFICIO COMMERCIALE	CONTABILITÀ	MONITORAGGIO ANDAMENTALE
Sansoni Paolo Balduzzi Claudio, Giunni Colombo Eva, Scalmazzi Alberto, Zontini Manuela	Paoli Gianfranco Cornella Claudia Tanel Alessandra	Franchi Giampaolo
UFFICIO CREDITI	SUPPORTI AMMINISTRATIVI	CONTROLLI 1° LIVELLO ISPettorato
Giacomolli Ilaria Amistadi Ruben, Barrel Vittorio, Calfa Deborah, Candioli Barbara, Carè Michela, Filippi Silvia, Gnosini Katia, Grassi Marialuisa, Luraghi Stefano, Luzzani Gabriele, Scalvini Cristina, Zatureczki Agnes	Donini Enzo Chinetti Riccarda, Comai Elisa, Ghezzi Elvi, Simoni Nicola, Vaia Massimo, Zulberti Manuela	Beretta Grazia
		LEGALE
		Zeni Daniela Zontini Erika
		ORGANIZZAZIONE
		Poletti Isidoro Pretti Debora
AREA NPL		
Andrea Bacchetti, <i>Coordinatore</i>		
Franchi Mario, Pialorsi Virgilio, Scandolari Francesca, Stagnoli Silvia, Zanaglio Giorgio, <i>Resp. Recupero Crediti stragiudiziale</i>		

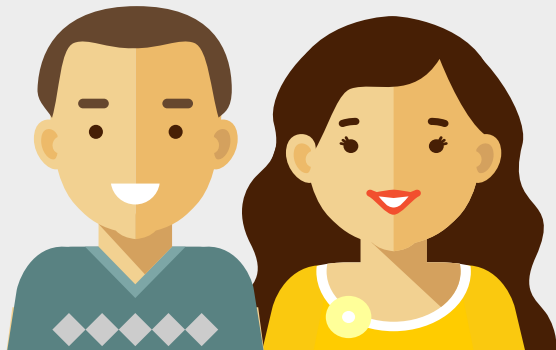

La Cassa Rurale non è fatta di soli numeri, ma di persone come noi.

Questa è la differenza che si respira entrando nelle filiali della nostra Cassa.

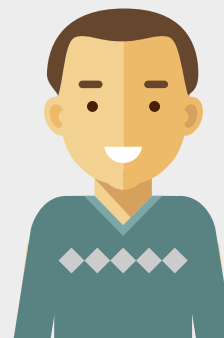

Luca, il mio consulente, è sempre aggiornato.

Conosce la mia attività, la mia situazione e riesce a trovare le soluzioni più adatte ai miei bisogni.



TEAM ALTOPIANO	TEAM GIUDICARIE
Maturi Piero, <i>Team Leader</i> Appoloni Laura, Bassetti Matteo, Bosetti Mariagrazia, Bottamedì Dulio, Dalmonego Ruffino, Franchi Martina, Giordani Nicola, Moraschini Francesca, Rota Nicola, Salizzoni Fabrizio, Sartori Monica, Tonidandel Erminio	Trentini Raffaella, <i>Team Leader</i> Bonetti Giulia, Bronzini Andrea, Busatti Alberto, Corradi Flora, Foglio Luca, Gosetti Viviana, Hechenblaikner Armando, Leoni Valentina, Mezzi Marika, Panaro Francesco, Salizzoni Luca
TEAM SAONE	TEAM CHIESE
Pizzini Daniele, <i>Team Leader</i> Bertolini Silvano, Carnessali Filomena, Catturani Eros, Crosina Mirko, Moneghini Sara, Panelli Ilaria, Scarazzini Riccardo	Capelli Emilio, <i>Team Leader</i> Beltramolli Nicoletta, Comai Luca, Donati Franco, Gadler Marianna, Laiti Fabio, Poletti M.Cristina, Salvagni Enrica, Schivalocchi Corrado, Zulberti Claudia
TEAM ALTA VALSABBIA	TEAM BASSA VALSABBIA
Girelli Sergio, <i>Team Leader</i> Bazzani Luca, Beltrami Antonio, Capelli Laura, Cirelli Sara, Cozzaglio Cristina, Danieli Paola Margherita, Donadoni Silvia, Faustini Arianna, Ferraresi Debora, Girardini Virgilio, Graziotti Barbara, Niboli Roberto, Palazzani Isabella, Salvotti Alberto, Scaglia Albina, Seriola Giuseppe, Simoni Leonardo, Tonini Michela, Zecchi Francesca	Buccio Andrea, <i>Team Leader</i> Abatti Laura, Baruzzi Nicola, Bazzani Daniela, Bertelli Anna, Bettini Paola, Candioli Massimo, Cappa Daniela, Cavedaghi Irene, Così Elena, Fontana Fabio, Malcotti Daniele, Marchesi Lorella, Marchesi Luca, Pasinetti Roberto, Pasini Omar, Pelizzari Diego, Pilati Elisa, Savoldi Alessandra, Scalfi Giulio, Tarolli Simone

L'INVESTIMENTO IN PROFESSIONALITÀ NELL'ULTIMO ANNO E MEZZO



130

percorsi formativi



13.960

ore di formazione totali



100

ore di formazione a testa

GLI AMBITI DELLA FORMAZIONE



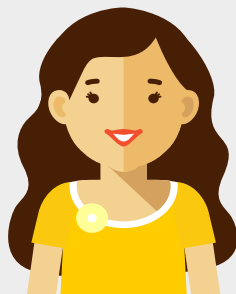

La mia amica Sara, che lavora in Cassa Rurale, dopo la nascita dei suoi gemelli ha ottenuto il telelavoro: così riesce a conciliare meglio gli impegni familiari con quelli di lavoro.

Per sostituirla durante la maternità, è stata assunta una ragazza neolaureata che poi è stata confermata a tempo indeterminato.

IL RICAMBIO GENERAZIONALE

La nostra Cassa Rurale è impegnata a **sostenere il ricambio generazionale**, favorendo l'**uscita dei collaboratori prossimi alla pensione** e l'**ingresso di giovani risorse**.

Nell'ultimo anno e mezzo:



9 collaboratori cessati,
di cui 4 per pensionamento



12 nuovi collaboratori arrivati
dalla Cassa Rurale di Saone in
seguito alla fusione



7 giovani collaboratori
assunti con un'età
media di **31** anni

IL WELFARE AZIENDALE

Le iniziative per **migliorare il contesto lavorativo dei collaboratori** favorendo la **conciliazione del tempo lavoro - famiglia**.

Nell'ultimo anno e mezzo:



21
collaboratori part-time



3
collaboratori con telelavoro



La Cassa Rurale

Cassa Rurale Giudicarie Valsabbia Paganella

CREDITO COOPERATIVO ITALIANO

Le **buone azioni** per la crescita del nostro territorio



La mutualità
tradizionale
e progettuale



Le attività
formative



Le attività
aggregative

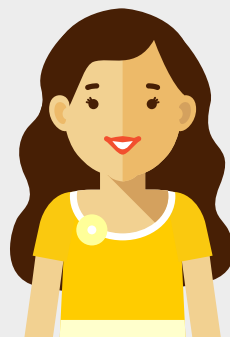

Mi piace occuparmi di volontariato. L'associazione di cui faccio parte può contare su un aiuto concreto e costante, grazie ai bandi della mia Cassa Rurale.

Grazie al lavoro di tante associazioni, è possibile creare opportunità aggregative, culturali e sportive anche nei nostri piccoli paesi periferici, così lontani dai grandi centri urbani.



LA MUTUALITÀ

Il sostegno della Cassa Rurale agli enti ed alle associazioni del territorio nel 2018 e nei primi sei mesi del 2019.

BANDO ATTIVITÀ

Con il bando attività La Cassa Rurale sostiene l'attività ordinaria annuale delle associazioni del territorio.



Bando attività 2018 - Domanda semplificata



Bando attività 2018 - Domanda ordinaria



Bando attività 2019 - Domanda semplificata



Bando attività 2019 - Domanda ordinaria



In 1 anno e mezzo abbiamo investito per l'attività ordinaria delle associazioni di volontariato del nostro territorio

266.700 €



Sono volontaria in una cooperativa sociale che si occupa di persone con disabilità. Grazie all'intervento della Cassa Rurale ora abbiamo gli strumenti necessari per implementare le nostre attività di inclusione sociale.



La scuola di nostra figlia Celeste aveva bisogno di un nuovo laboratorio informatico.

Con il bando de La Cassa Rurale ora la scuola ha potuto mettere a disposizione nuove tecnologie digitali per gli studenti.



BANDO PER IL SOSTEGNO DI INVESTIMENTI MATERIALI

Attraverso il bando per investimenti materiali **La Cassa Rurale sostiene interventi straordinari per costruzione, valorizzazione e ristrutturazione di edifici**, acquisto di **materiali, attrezzature e automezzi** strettamente connessi all'attività delle **associazioni**.

Bando per il sostegno di investimenti materiali 2018



INVESTIMENTI MATERIALI

40.000 €

I PROGETTI FINANZIATI

Ente/Associazione	Territorio	Paese	Titolo progetto
Associazione Sportiva Brenta Volley	Saone	Tione di Trento	Brenta club house: Acquisto mobili e attrezzature per la nuova sede
Associazione Sportiva Dilettantistica U.S. Molveno	Paganella Rotaliana	Molveno	Acquisto impianto audio per la divulgazione di notizie agli spettatori presso il campo da gioco "Don Santo Goio"
Centro Ricreativo Lodrone	Chiese Bagolino	Lodrone	Acquisto nuovi giochi e attrezzature per l'attività ricreativa dell'oratorio.
Circolo Nautico Ander Associazione Sportiva Dilettantistica	Chiese Bagolino	Ponte Caffaro	Manutenzione straordinaria e realizzazione angolo cottura della struttura del circolo
Circolo Vela Eridio Associazione Dilettantistica	Vallesabbia	Anfo	Manutenzione straordinaria della struttura e acquisto gommone e barca per scuola collettiva
Co.ge.s.s. - Società Cooperativa Sociale - Onlus	Vallesabbia	Barghe	Acquisto materiali inerenti le attività dei laboratori di inclusione sociale Labis
Comitato Centro Polivalente Darzo	Chiese Bagolino	Darzo	Sostituzione del bancone del bar del Centro Sportivo Polivalente Darzo e ammodernamento degli spazi
Istituto di Istruzione Superiore di Valle Sabbia "G. Perlasca"	Vallesabbia	Idro	Acquisto di 50 notebook e 26 desktop per la realizzazione di nuovi laboratori informatici
Parrocchia dei Santi Ippolito e Cassiano	Vallesabbia	Agnosine	Realizzazione controsoffitto della palestra e acquisto lampada per proiezione film nel cinema dell'oratorio
Parrocchia dei Santi Pietro e Paolo	Vallesabbia	Preseglie	Acquisto nuova tensostruttura
Parrocchia di S. Croce del Bleggio	Giudicarie	S. Croce del Bleggio	Progetto di restauro dell'organo Mascioni
Parrocchia di San Giuseppe	Chiese Bagolino	Ponte Caffaro	Ristrutturazione dell'area esterna dell'oratorio e creazione di uno spazio giochi per i bambini

Nessuna banca che conoscevo prima ha mai aiutato l'associazione del mio territorio così concretamente, grazie anche ad incontri formativi specifici.

Ora possiamo mettere in campo tante idee per mantenere attivi e vitali i nostri paesi.



BANDO PER IL SOSTEGNO DI INVESTIMENTI IMMATERIALI

Con il bando per investimenti immateriali **La Cassa Rurale intende stimolare nuove risposte ai bisogni** presenti nella propria zona operativa **sostenendo i progetti formativi-culturali** e quelli di **utilità sociale** promossi dalle **associazioni di volontariato**.

Bando per il sostegno di investimenti immateriali 2018



I PROGETTI FINANZIATI

Ente/Associazione	Territorio	Paese	Titolo progetto
A.ge. Associazione Genitori di Gavardo	Vallesabbia	Gavardo	"Discorsi diretti" al fine di capire quali siano le principali difficoltà legate alla crescita dei bambini e ragazzi
Area - Società Cooperativa Sociale - Onlus	Vallesabbia	Barghe	Lezioni di equitazione ed esperienze di vita per gli utenti del centro diurno minori in-chiostro
Boscoartestenico	Giudicarie	Stenico	Creazione di un'opera vegetale ispirata agli affreschi del ciclo dei mesi di torre d'Aquila nel castello del Buonconsiglio
Brenta Team Associazione Dilettantistica	Saone	Pinzolo	Promozione giovanile ludico sportiva: alpinismo e sci alpinismo anche per soggetti diversamente abili
Comano Mountain Runners A.S.D.	Giudicarie	Fiavè	Percorso di sensibilizzazione ambientale e promozione del territorio attraverso la gara di corsa in montagna Comano Ursus Extreme Trail
Comitato Festival Giallo Garda	Vallesabbia	Puegnago D/G	Promozione e diffusione della fruizione di libri di letteratura gialla e noir
Consorzio Andalo Vacanze	Paganella Rotaliana	Andalo	La scuola di scrittura «1042»
Coro Suoni nel Vento Associazione di Promozione Sociale	Paganella Rotaliana	Cavedago	Percorsi di formazione di livello per creare un punto di incontro tra le realtà corali dell'Altopiano
Corpo Bandistico Sociale Vobarno	Vallesabbia	Vobarno	"Educazione alla musica": impariamo a suonare uno strumento
Dolomiti Open Associazione Sportiva Dilettantistica	Giudicarie	Mezzolombardo	Organizzazione di eventi ludico culturali presso la "Falesia Dimenticata"
Fondazione Beata Lucia Versa Dalumi - O.N.L.U.S.	Chiese Bagolino	Bagolino	Da "Cittadino attivo" a "Saggio caregiver" per offrire un servizio attivo alla comunità
Fondazione La Memoria O.N.L.U.S.	Vallesabbia	Gavardo	"L'Università della 3ª età"
Istituto Comprensivo Giudicarie Esteriori	Giudicarie	Comano Terme	La buona terra: amare e curare l'ambiente e il proprio territorio
L'impronta Onlus	Saone	Sella Giudicarie	AbilityLab: servizio Psicoeducativo integrato per l'età evolutiva
Noi Oratorio 5 Frazioni	Giudicarie	Stenico	"Giudicarie in tracce": valorizzazione del territorio vista attraverso gli occhi delle nuove generazioni



Ho conosciuto Kessy proprio grazie ad un corso di formazione organizzato dalla mia Cassa Rurale.

È un'attività che viene proposta davvero da tanti anni...

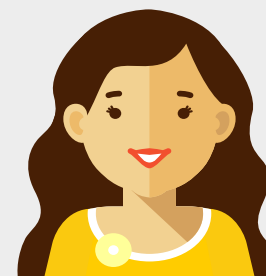

Tanti anni fa ho deciso di partecipare ad un corso gratuito organizzato da La Cassa Rurale.

Proprio lì ho incontrato Rury per la prima volta...

ATTIVITÀ FORMATIVE

ASSOCIAZIONE IN FORMAZIONE

La Cassa Rurale ritiene importante affiancare al sostegno economico anche un **supporto formativo che possa dotare le associazioni di strumenti conoscitivi utili a migliorare il proprio operato**. Per questo dal 2018 organizza su tutto il territorio percorsi formativi gratuiti su temi d'interesse per le associazioni.

2018

	corso	sede	partecipanti
	HACCP Corso di prima formazione per volontari addetti del settore alimentare	Idro e Vobarno	90
	FACEBOOK E SOCIAL MEDIA	Ponte Caffaro	13
	ORGANIZZARE EVENTI efficaci e coerenti con le finalità dell'associazione	Sabbio Chiese	19

45

associazioni di volontariato coinvolte

122

partecipanti totali

2019

corso	sede	partecipanti
Sicurezza e Polizia Amministrativa	Borgo Chiese	33
HACCP	Tione di Trento	70
HACCP	Sabbio Chiese	45
Fare Fundraising	Ponte Arche	4
Fare Fundraising	Ponte Caffaro	7
Marketing & Comunicazione	San Lorenzo	9
Grafica	Villanuova	8

83

associazioni di volontariato coinvolte

176

partecipanti totali



All'epoca Kessy non ci credeva che il corso di formazione fosse sostenuto dalla mia Cassa Rurale.



Così l'accompagnai agli incontri per conoscere la differenza tra la sua banca e la mia.

Nel corso degli anni ho visto tante iniziative messe in campo da La Cassa Rurale: non solo per le associazioni, ma anche per le aziende e gli imprenditori del territorio.



CONOSCI LA TUA CASSA RURALE

"Conosci la tua Cassa Rurale" è un **percorso formativo che offre l'opportunità di comprendere cos'è una banca di credito cooperativo, cosa la differenzia dagli altri istituti di credito** e quale è oggi il ruolo che la Cassa assume nello sviluppo economico e culturale del territorio in cui opera.



2018

30

partecipanti

2019

32

partecipanti

fino ad oggi

241

partecipanti totali

La Cassa Rurale
Cassa Rurale Giudicarie Valsabbia Paganella

Conosci la tua Cassa Rurale
Fare banca e fare cooperativa nel mondo della finanza e del credito
Percorso formativo gratuito per soci e clienti

IL CORSO PREVEDE 6 INCONTRI DAL 17 GENNAIO AL 18 FEBBRAIO 2019

17 GENNAIO 2019 Cos'è una cooperativa, cos'è una Cassa Rurale	07 FEBBRAIO 2019 La mutualità tradizionale ed innovativa della CRCPV: le iniziative per i soci e per il territorio
24 GENNAIO 2019 Le regole di funzionamento delle banche e della Cassa Rurale	11 FEBBRAIO 2019 La Cassa Rurale Giudicarie Valsabbia Paganella: Organigramma e Bilancio (assetto organizzativo, finanziari ed economici della Cassa Rurale)
31 GENNAIO 2019 L'attività bancaria: la raccolta e gli impieghi e l'offerta della CRCPV	18 FEBBRAIO 2019 Scenario economico e finanziario generale: quali impatti per il risparmio ed i prestiti

Iscriviti entro il 14 gennaio 2019
Modalità di iscrizione sul sito www.lacassarurale.it

InBusiness

La crescita riparte da te

Nell'ultimo anno e mezzo si sono svolte due edizioni di InBusiness, il **percorso di formazione rivolto a imprenditori e manager delle aziende operanti nel territorio della Cassa Rurale**.

GLI OBIETTIVI

- Promuovere una gestione aziendale orientata all'analisi strategica, alla valutazione del rischio, alla pianificazione di obiettivi e al monitoraggio di indicatori di performance
- Aumentare la consapevolezza di chi è chiamato a svolgere un ruolo direzionale
- Migliorare l'approccio agli investimenti da parte delle imprese



La mia Cassa Rurale è sempre stata attenta alle esigenze degli imprenditori locali, e nel tempo ho visto che ha aggiornato l'offerta formativa proponendo corsi innovativi e a chilometro zero...



Per il nostro anniversario, io e Rury ci siamo regalati un week end ad Andalo. L'albergatore ci ha raccontato che, grazie ad un corso di formazione della Cassa Rurale, ha capito come migliorare i suoi servizi.

È stata proprio una bella vacanza!

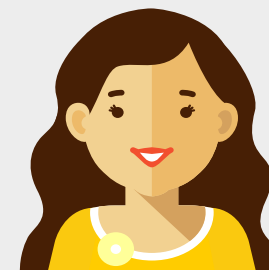

InBusiness ^{+plus}

La crescita riparte da te

Riservato a coloro che avevano già partecipato alle precedenti edizioni.

ARGOMENTI:

- Dall'Azienda al mercato: gli elementi della performance eccellente
- Dalla gestione del cliente alla gestione dei collaboratori: approcci e strumenti per un utilizzo efficiente delle risorse negli scenari economici di oggi



19

partecipanti



18

aziende coinvolte



6

incontri



24

ore d'aula

InBusiness 2019

La crescita riparte da te

ARGOMENTO:

- Valutazione economica, organizzativa e finanziaria della propria impresa e della pianificazione strategica del business.



27

partecipanti



21

aziende coinvolte



7

incontri



32

ore d'aula

Il percorso formativo si è concluso con la visita alla azienda Gaetarelli di Salò.

InBusiness ^{Tourism}

La crescita parte da te

Nel 2018 la Cassa Rurale ha promosso un **percorso formativo specifico** ad Andalo **per gli albergatori** dell'Altopiano della Paganella e delle Giudicarie Esteriori. Al termine del percorso si è svolto un viaggio studio in Val Pusteria per la visita a delle strutture alberghiere d'eccellenza in ambito benessere e family.

ARGOMENTO:

- Dalla commercializzazione del prodotto turistico al controllo dei costi



19

partecipanti



1

viaggio studio



3

incontri



12

ore d'aula





Grazie alla formazione dedicata alle aziende agricole, io e mio padre abbiamo pensato a nuovi investimenti per il futuro...

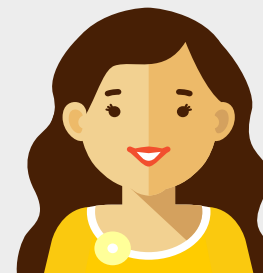

Lo scorso maggio ho partecipato all'assemblea generale della Cassa.

Ho potuto quindi iscrivermi al Passaggiando come socia, portando con me come accompagnatrice zia Raffaella...

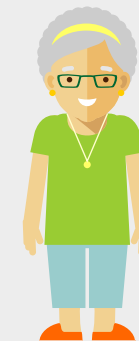

AgriBusiness

La crescita riparte da te

Nel 2019 è stato avviato **un percorso formativo per gli agricoltori**, che si è svolto a Comano Terme, nelle Giudicarie Esteriori, zona del territorio della Cassa a vocazione agricola.

ARGOMENTO:

- modalità e strumenti per migliorare il proprio lavoro e favorire la sostenibilità economica ed ambientale della propria azienda.

TITOLI DEI MODULI

- La meteorologia al servizio dell'agricoltore
- La gestione del rischio in agricoltura, non solo assicurazione
- Organizzare l'azienda agricola per migliorare produzione e reddito
- Il passaggio generazionale, tutto quello che c'è da sapere
- Il bilancio dell'azienda agricola, un potente strumento a disposizione dell'agricoltore
- L'agricoltura di precisione è già in campo

 **29**
partecipanti

 **6**
incontri

 **18**
ore d'aula



LE ATTIVITÀ AGGREGATIVE

PASSAGGIANDO 2018

Passaggiando è un'iniziativa riservata ai soci (e ai loro accompagnatori) che partecipano alle Assemblee territoriali e all'Assemblea generale. Offre l'**opportunità di scoprire i luoghi e i sapori del nostro territorio** ed è un'**occasione di incontro e confronto tra La Cassa Rurale e i propri Soci**.

 **428**
partecipanti

 **344 + 84**
soci accompagnatori

7 luglio 2018

Visita al Forte Larino, al Cimitero Austroungarico Monumentale di Bondo e passeggiata sulle sponde del Lago di Roncone



21 luglio 2018

Visita alla Rocca d'Anfo, giro in battello sul Lago d'Idro e visita alla Cooperativa Agrigo dove si produce la farina gialla di Storo



28 luglio 2018

Passeggiata sull'Altopiano di Pradel e sul Lago di Molveno, visita alla Segheria Veneziana Taialacqua e al Centro ittiogenico per la riproduzione del salmerino alpino



Zia Raffaella, nonostante viva in Valsabbia da moltissimi anni, non era mai stata alla Rocca d'Anfo!

La Cassa Rurale le ha dato questa possibilità.



Dallo scorso anno, la nostra Cassa Rurale ha organizzato **INSIEME NOI**, un nuovo appuntamento per i soci.

È stato divertente e piacevole ascoltare le testimonianze dei protagonisti delle iniziative de La Cassa Rurale.

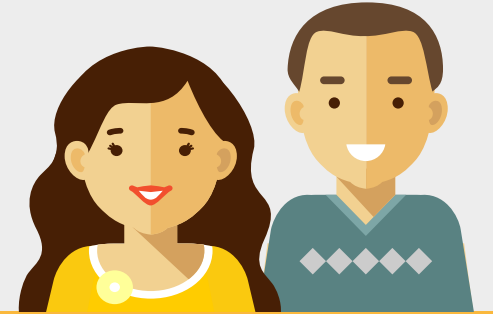

PASSAGGIANDO 2019

304

partecipanti



247 + 57

soci

accompagnatori

8 giugno 2019

Mattinata sull'Altopiano della Paganella, spostamento a Fivè nel pomeriggio per visita al Sito Palafitticolo e cena al Festival del Latte

15 giugno 2019

Escursione nel Borgo medievale di Quartinago nel paese di Cimego, passeggiata sul Sentiero Etnografico di Rio Caino e visita a Castel Romano

29 giugno 2019

Visita alla Rocca d'Anfo, giro in battello sul Lago d'Idro e conclusione della giornata a Borgo San Giacomo a Ponte Caffaro



INSIEME NOI

5 incontri con i soci che tra ottobre e novembre 2018 la nostra Cassa Rurale ha organizzato in ogni territorio della propria zona di competenza. Un'iniziativa nuova e molto diversa: una **rassegna di tutte le iniziative di mutualità** che la Cassa Rurale ogni anno mette in campo a favore dei soci, dei giovani, delle imprese e delle associazioni.

Insieme Noi al centro le persone



Oltre 1300 i soci che hanno partecipato al nuovo evento

RONCONE
20 OTTOBRE

**S. LORENZO
IN BANALE**
3 NOVEMBRE

STORO
11 NOVEMBRE

ANDALO
17 NOVEMBRE

SABBIO CHIESE
24 NOVEMBRE

Sul palco a farla da padrone sono stati i protagonisti dei vari progetti che La Cassa Rurale mette in campo ogni anno: infatti si sono avvicendati **soci, giovani,**

rappresentanti delle associazioni e delle imprese del territorio che hanno portato la loro testimonianza rispetto alle iniziative della Cassa Rurale a cui hanno partecipato.



ALL'INSIEME NOI,
la Cassa Rurale ha coinvolto i soci in una Tombola
di Beneficenza, dimostrando ancora una volta
la sua grande attenzione
per le associazioni di volontariato come la mia.

TOMBOLA DEL CUORE

Insieme Noi si è concluso con la Tombola del Cuore, una **tombola di beneficenza** grazie alla quale i soci hanno devoluto 15.000 euro a favore delle associazioni del territorio



	TERRITORIO SAONE	TERRITORIO GIUDICARIE ESTERIORI	TERRITORIO CHIESE BAGOLINO	TERRITORIO PAGANELLA ROTALIANA	TERRITORIO VALLESABBIA
Tombola 1000€	ASSOC. CULTURALE "AMICI DEL PAOLIN"	GRUPPO ANA STENICO	PRO LOCO DARZO	CORPO BANDISTICO ALTOPIANO DI ANDALO A.P.S.	COOPERATIVA AREA
Cinquina 800€	ASILO INFANTILE PARROCCHIALE DI DAONE	ASILO INFANTILE CORRADI ILLUMINATO ONLUS	PRO LOCO DI STORO M2	GRUPPO ALPINI FAI DELLA PAGANELLA	NUOVA POLISPORTIVA BIONE A.S.D.
Quaterna 600€	BANDA SOCIALE DI RONCONE	COMANO MOUNTAIN RUNNERS	VVF STORO	CORO CAMPANIL BAS	ASSOCIAZIONE AMBULANZA GRUPPO VESTONE
Terna 400€	GRUPPO CAMPEGGIO	CORO CIMA TOSA	GRUPPO ALPINI BAGOLINO	CIRCOLO CULTURALE- RICREATIVO PENSIONATI ED ANZIANI "BELLA ETÀ"	CORPO BANDISTICO SOCIALE DI VOBARNO
Ambo 200€	Croce Rossa Italiana (gruppo Valle del Chiese)	CIRCOLO CULTURALE STENICO 80 GIUSEPPE ZORZI	ALTA VALLE SABBIA SOCCORSO	AMICI SCUOLA DELL'INFANZIA DI MOLVENO	CO.GE.S.S. - SOCIETÀ COOPERATIVA SOCIALE - ONLUS



Cassa Rurale Giudicarie Valsabbia Paganella
CREDITO COOPERATIVO ITALIANO

Le **buone azioni** che danno valore al tuo futuro



Casa Londra



InEurope



Incentivi per
le lingue
straniere



Progetto
Orientamento



InPrendi



Parti in quarta



Prestito
sull'onore



Prendiilvoloday



La mia Cassa Rurale ha un'attenzione particolare per i giovani del nostro territorio. Mette in campo molte iniziative per dare loro opportunità volte ad accrescere le loro competenze e favorirne l'ingresso nel mondo del lavoro.

Mio cugino Lorenzo, ha partecipato a CASA LONDRA: un soggiorno studio a Londra finanziato dalla mia Cassa Rurale.



“È stato fantastico: ho migliorato il mio inglese, sono diventato più indipendente ed ho imparato a cavarmela da solo in una grande metropoli”



CASA LONDRA

Casa Londra è un'iniziativa che ha l'obiettivo di incentivare **l'esperienza di soggiorno all'estero** e **l'apprendimento della lingua inglese**, attraverso soggiorni studio nella capitale Britannica. Sono **26 i ragazzi** che per l'estate 2018 hanno deciso trascorrere **due settimane nella capitale britannica** con il Progetto Casa Londra.

Casa Londra permette di



migliorare la conoscenza della **lingua inglese**



conoscere gli **stili di vita e la cultura** di una **metropoli** come Londra



Imparare a **gestire in autonomia la propria quotidianità**



Imparare le **regole della convivenza** vivendo con altre persone

26

partecipanti

2

settimane a Londra

13.500 €

investimento Cassa Rurale



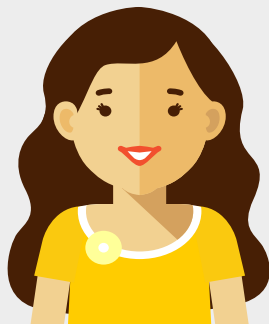

La mia Cassa Rurale da qualche anno promuove anche i progetti di mobilità internazionale della Comunità Europea.

Sono ancora poco conosciuti, ma offrono grandi opportunità. Daniele per esempio, si trova in Francia per questa esperienza.



“Qui a Marsiglia siamo in 18 ragazzi di 11 nazionalità diverse. È interessante conoscere varie culture e poter creare nuovi network professionali per il futuro. È impegnativo e faticoso, ma restituisce grandi soddisfazioni.”

INEUROPE

INEUROPE è un'iniziativa volta a favorire la **mobilità internazionale dei giovani** dando loro l'**opportunità di entrare in contatto con nuove culture**, esprimere **solidarietà** verso gli altri e **acquisire nuove competenze** e capacità utili alla loro formazione e allo sviluppo delle competenze professionali, linguistiche e soft skills per **migliorare la loro occupabilità**.

INEUROPE offre la possibilità di partecipare a progetti:

- di **breve durata**, grazie agli SCAMBI GIOVANI promossi da Erasmus Plus;
- di **lunga durata**, attraverso il SERVIZIO DI VOLONTARIATO INTERNAZIONALE promosso dal Corpo Europeo di Solidarietà (ESC).

La Cassa Rurale, oltre a sostenere le spese di progettazione, si fa promotrice sul territorio delle varie opportunità di mobilità offerte dalla Comunità Europea.

LE PARTENZE DELL'ULTIMO ANNO E MEZZO!

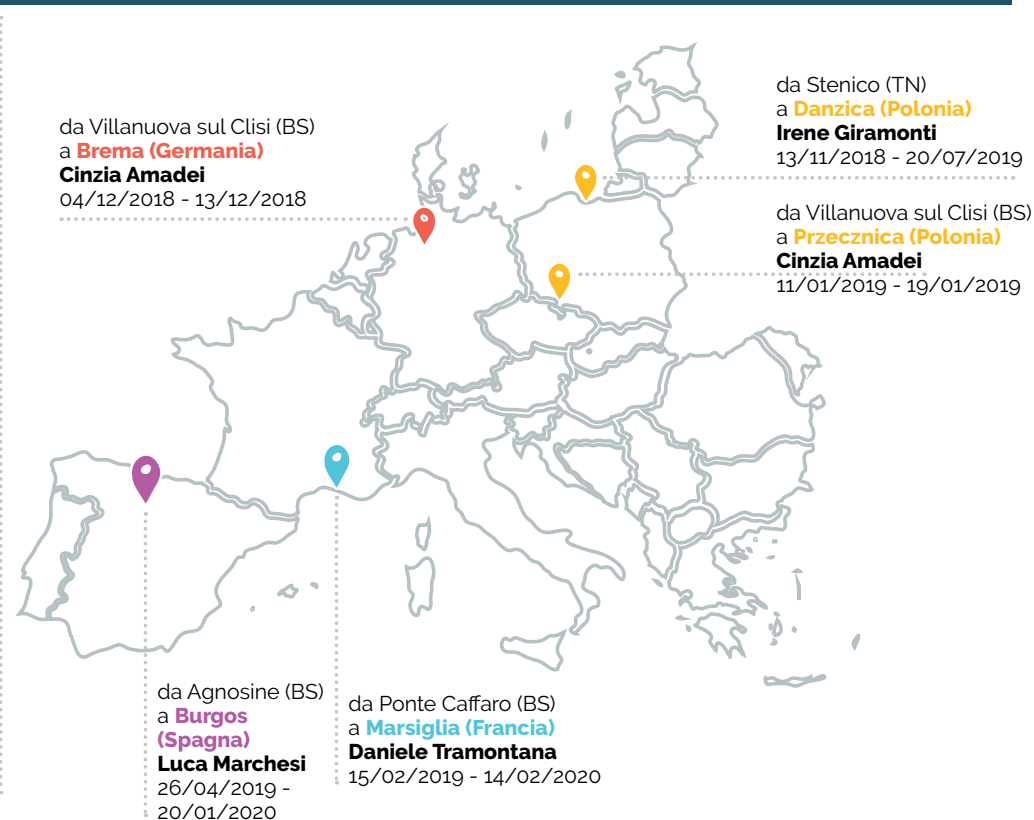



Nostra figlia Celeste ha ricevuto un incentivo dalla nostra Cassa Rurale per aver partecipato ad un corso di inglese

“Durante l’INSIEME NOI mi hanno consegnato un attestato che ho appeso nella mia cameretta, e con la mamma e il papà sono stata in Cassa Rurale dove ho depositato il mio incentivo sul mio libretto di risparmio RISPARMIOLANDIA”.



INCENTIVI PER L'APPRENDIMENTO DELLE LINGUE STRANIERE

Un **sostegno alle famiglie** ed ai **giovani** che nel corso del 2018 hanno deciso di **investire** in conoscenza attraverso la frequenza di un **corso di lingua straniera**, competenza imprescindibile per i giovani che oggi si affacciano al mondo del lavoro.

25.000 €
budget stanziato

194
beneficiari dell'incentivo

30.451 €
totale erogato

156 €
importo medio erogato

Sono ben **24 i ragazzi** che hanno ricevuto **un incentivo** per aver trascorso un periodo di studio di almeno **6 mesi al di fuori dell'Italia** aderendo al progetto **Erasmus o simili** con varie destinazioni: **Giappone, Israele, Irlanda, Usa, Polonia, Olanda, Russia, Lettonia, Spagna, Inghilterra, Portogallo, Austria, Lussemburgo, Australia, Francia.**



176 ragazzi che hanno partecipato ai corsi più tradizionali



126 lingua inglese



49 lingua tedesca



1 lingua spagnola



Imprenditrice digitale?

Professoressa?

Cuoca?

Ballerina?

Bancaria?

Youtuber?



Per Celeste non è affatto semplice capire quale sia la strada giusta da percorrere dopo la scuola. Ho cercato di aiutarla partecipando ad un corso di orientamento per i genitori, organizzato e sostenuto da La Cassa Rurale in collaborazione con la sua scuola.

PROGETTO ORIENTAMENTO

3 iniziative con l'obiettivo di fornire agli studenti ed alle loro famiglie gli strumenti necessari per affrontare le scelte di orientamento.

SPORTELLO DI ORIENTAMENTO INDIVIDUALE

Un supporto individuale e personalizzato per aiutare i ragazzi ad orientarsi nelle scelte scolastiche e lavorative, scrivere il curriculum vitae e prepararsi al colloquio di lavoro.

18 colloqui effettuati



LABORATORI SCUOLE SUPERIORI

Un momento di confronto per approfondire i temi delle competenze richieste dal mondo del lavoro, dell'autoimprenditorialità, delle modalità di ricerca del lavoro e per conoscere il punto di vista delle aziende attraverso l'incontro con un imprenditore del territorio.

5 scuole superiori coinvolte

15 laboratori attivati

Scuole coinvolte

Istituto Don Guetti Tione – Upt Tione
– Istituto Perlasca Idro – Scar Roè
Volciano – CFP Villanuova

FORMAZIONE PER GENITORI

Un percorso formativo per fornire ai genitori gli strumenti per supportare i propri figli nelle scelte di orientamento.

9 Istituti Comprensivi coinvolti

13 percorsi attivati

Scuole coinvolte

IC Rendena, IC Tione, IC Giudicarie Esteriori, IC Storo, IC Bagolino, IC Vestone, IC Sabbio Chiese, IC Vobarno, IC Gavardo

Per un genitore che accompagna il figlio a scegliere il percorso scolastico si possono presentare delle difficoltà.

Questo perché non è sempre chiaro il ruolo da ricoprire: è una scelta che il figlio deve compiere senza condizionamenti? Bisogna aspettare che sia lui a fare delle domande oppure proporsi in prima persona? Inoltre, come ci si pone? Cosa serve sapere e come affrontare con lui nella pratica certi argomenti?





Il mio amico Nathan aveva un'idea in testa per una nuova attività agricola nelle Giudicarie...
ma non sapeva come fare.



“Ho partecipato al corso di formazione e ho capito come sviluppare meglio la mia idea.
Poi ho partecipato al concorso di idee...”.



Fai **fiorire** la tua idea d'Impresa

InPrendi è un'iniziativa innovativa, rivolta ai giovani (18-35 anni) residenti nelle Giudicarie, per incoraggiarli e aiutarli a far **emergere nuove idee imprenditoriali**, che possano **creare occupazione** nel nostro territorio. È un'opportunità che offriamo per **dare valore a idee, saperi e talenti** da sviluppare in modo sostenibile nelle Giudicarie.



I principali step del progetto:

- 1 il **percorso formativo**, svoltosi nei mesi di aprile e maggio scorsi, con l'obiettivo di fornire tutte le conoscenze necessarie per attivarsi nella direzione dell'avvio d'impresa, al quale hanno partecipato **17 giovani**;
- 2 il **concorso di idee** volto a selezionare le 3 migliori idee d'impresa per il quale si sono raccolte 7 candidature

1

Primo in graduatoria troviamo il progetto di Alessandro Polla di Caderzone dal titolo **"Realtà aumentata per la promozione del territorio e delle aziende"**. Il progetto si basa sulla produzione di contenuti multimediali sfruttando la tecnologia della realtà aumentata in ambito turistico e promozionale.

2

In **seconda posizione** troviamo un'altra iniziativa in ambito agricolo, **"Agripeef Serra idroponica riscaldata"**, di Edoardo Ferrari ed Erik Pezzarossi di Storo che si pongono l'obiettivo di costruire una serra con sistema idroponico a floating per la produzione a km 0 di ortaggi a foglia e non.

3

Al **terzo posto** si è posizionato **"Judicaria Officiali – Azienda Agricola"** di Nathan Zimbaldi con sede a Borgo Chiese: l'idea è quella di coltivare piante officinali in Valle del Chiese per il mercato dell'industria di trasformazione e per le erboristerie.



3
Ai tre progetti è stato assegnato un **contributo a fondo perduto di**
5.000 €



“Grazie al prestito de La Cassa Rurale e al percorso di accompagnamento, il mio progetto può diventare realtà”.

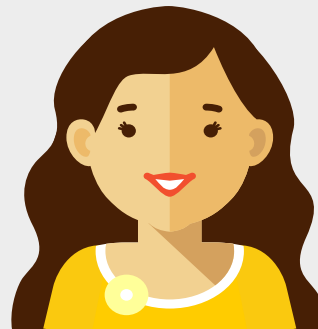

Mia sorella Clara vive in un paesino di montagna in Valsabbia, dove è difficile fare impresa.



Le ho parlato del progetto “Parti in Quarta”.

InPrendi
Fai fiorire la tua idea d'Impresa

InPrendi è un'iniziativa innovativa, rivolta ai giovani (18-35 anni) residenti nelle Giudicarie, per incoraggiarli e aiutarli a far emergere nuove idee imprenditoriali, che possano creare occupazione nel nostro territorio. È un'opportunità che offriamo per dare valore a idee, saperi e talenti da sviluppare in modo sostenibile nelle Giudicarie.

1 FORMAZIONE
2 CONCORSO DI IDEE
3 PRESENTAZIONE
4 PRESTITO
5 ACCOMPAGNAMENTO

Iscriviti entro il 08/04/2019

Per informazioni, visita il sito della Comunità delle Giudicarie, della tua Cassa Rurale o vai su bit.ly/InPrendi

- 4 I tre vincitori potranno avvalersi di un **finanziamento per un massimo di € 10.000 a tasso zero** da parte della Cassa Rurale che opera nel medesimo territorio di riferimento della neo impresa;
- 5 e di un **percorso di accompagnamento** svolto dai professionisti di Impact Hub Trentino della durata di 6 mesi, finalizzato all'apprendimento degli strumenti utili per implementare e sviluppare la propria idea d'impresa.



Inoltre la Commissione, **valutata l'alta qualità degli altri progetti presentati** ha deciso di assegnare un **premio extra bando di Euro 2.000** (per un totale di 6.000 euro) ad altre tre iniziative.

Tale riconoscimento speciale è andato a:

- “**Unique italian table**” di Simone Pedretti di Pinzolo
- “**ApiMont - Chalet Alpino**” di Chiara Maestri di Carisolo
- “**M'AMI - gelateria contadina**”, di Anna Solci e Giulia Solci di Comano Terme



PARTI IN QUARTA

Parti in quarta è un'iniziativa promossa dalla nostra Cassa Rurale insieme al GAL GardaValsabbia2020 con la collaborazione delle Comunità Montane di Valle Sabbia e Alto Garda, con l'obiettivo di **sostenere l'avvio di nuove attività imprenditoriali** nel territorio della Vallesabbia e Alto Garda.



per **giovani imprenditori 18 - 40 anni**



nel territorio della **Valle Sabbia** dell'**Alto Garda** e della **Valtenesi**



nuove attività che **valorizzano risorse ambientali, culturali e artigianali** endogene nel rispetto dell'ambiente



con un **Piano Aziendale** dettagliato



30.000 euro di contributo **a fondo perduto** per giovani imprenditori in zona svantaggiata di montagna



20.000 euro di contributo **a fondo perduto** per giovani imprenditori in altre zone

La Cassa Rurale si è fatta promotrice e sostenitrice di un percorso formativo gratuito con l'obiettivo di accompagnare da un punto di vista formativo i possibili candidati al bando del GAL GardaValsabbia2020.



MODULO 1
Dall'idea all'impresa
19/06/2019



MODULO 2
Mercato, prodotto, clienti
24/06/2019



MODULO 3
Organizzare la propria azienda
26/06/2019



“Mettere insieme tutte le mie idee non è facile, ma il percorso mi ha aiutato ad essere più concreta e a predisporre un piano aziendale.

Ora posso partecipare al bando anch'io...”.



Quando Rury mi ha parlato del prestito sull'onore, beh... pensavo che scherzasse.

Ma quale banca ti dà questa fiducia? Per lui è stato un bell'aiuto per ultimare gli studi di agronomia.

Al percorso hanno partecipato **21 giovani interessati** a trasformare le proprie idee in progetti imprenditoriali. **9** ragazzi hanno usufruito della consulenza individuale per la predisposizione

del piano aziendale necessario per partecipare al bando. Nei prossimi mesi saranno selezionati i progetti che potranno accedere ai finanziamenti del Bando Gal



IL PRESTITO SULL'ONORE

La nostra Cassa Rurale **sostiene i giovani soci o figli di soci che intendono investire nella propria formazione universitaria**, attraverso il “**Prestito sull'onore**”.

Si tratta di un **finanziamento a tasso zero di 3000 euro annui** a favore di studenti universitari. Ogni anno è necessario **fare richiesta presentando la documentazione** che attesta di essere in regola con il piano di studi.

L'obiettivo è quello di **agevolare gli studenti meritevoli**, senza bisogno di garanzie reali e/o personali se non **l'impegno del richiedente a restituire le somme ricevute**, non appena in grado, una volta concluso il periodo degli studi.



per gli studenti universitari



finanziamento **a tasso zero** di 3000 euro annui



piano di studi regolare



impegno di restituire quanto ricevuto dopo l'ingresso nel mondo del lavoro





Ogni anno la mia Cassa Rurale organizza un evento per i giovani al quale ho partecipato come G.O.L.

Parlando con i ragazzi mi sono reso conto di quanto sia importante che la Cassa Rurale investa sui giovani e sul loro futuro, offrendo loro opportunità di fare esperienze utili per la loro crescita personale e professionale. Quale altra banca lo fa?



PRENDIILVOLODAY

PRENDIILVOLO DAY 2018 – 6° EDIZIONE

SABATO 8 SETTEMBRE – PARCO DELLE FERRATE E DELLE FUCINE DI CASTO

82 giovani tra i 18 ed i 32 anni hanno avuto l'opportunità di trascorrere una giornata all'insegna dello sport e della cultura scoprendo un piccolo gioiello del nostro territorio: il **Parco delle Ferrate e delle Fucine di Casto** (BS).

Vie ferrate, Zip Line, Quick Jump e ponti tibetani, ma anche momenti di riflessione guidati dal **Prof. Gregorio Vivaldelli**, esperto della Divina Commedia di Alighieri, dal titolo: "Lo sai quanta paura aveva Dante prima di entrare nell'inferno? E tu come sei messo con le emozioni?".

Una giornata fortemente voluta dalla Cassa Rurale, con l'obiettivo di creare un'occasione informale in cui incontrare i propri soci e clienti per favorire la conoscenza reciproca.

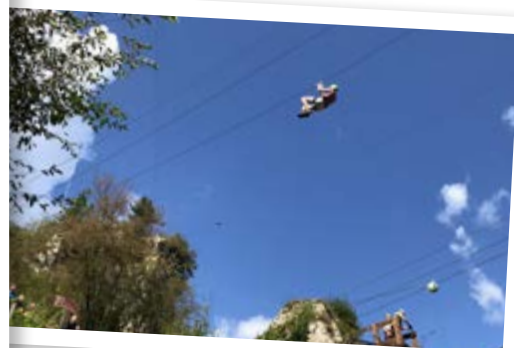



Cassa Rurale Giudicarie Valsabbia Paganella
CREDITO COOPERATIVO ITALIANO

Le buone azioni che contano



I Clienti



La Raccolta



I Prestiti



La Banca Virtuale



Risk Based

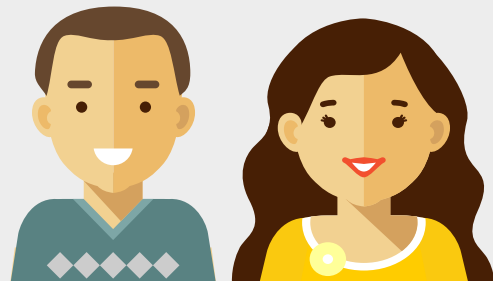

La Cassa Rurale ci ha accompagnato nel corso della nostra storia.

Ci siamo affidati a Luca, che Rury conosce da sempre e che ci segue in ogni nostro progetto.

“Mi piace seguire i clienti, è un lavoro di responsabilità ma è una bella soddisfazione aiutare le persone che conosci a realizzare i propri piccoli e grandi progetti”.



I NOSTRI CLIENTI

L'EVOLUZIONE DELLA NOSTRA CLIENTELA

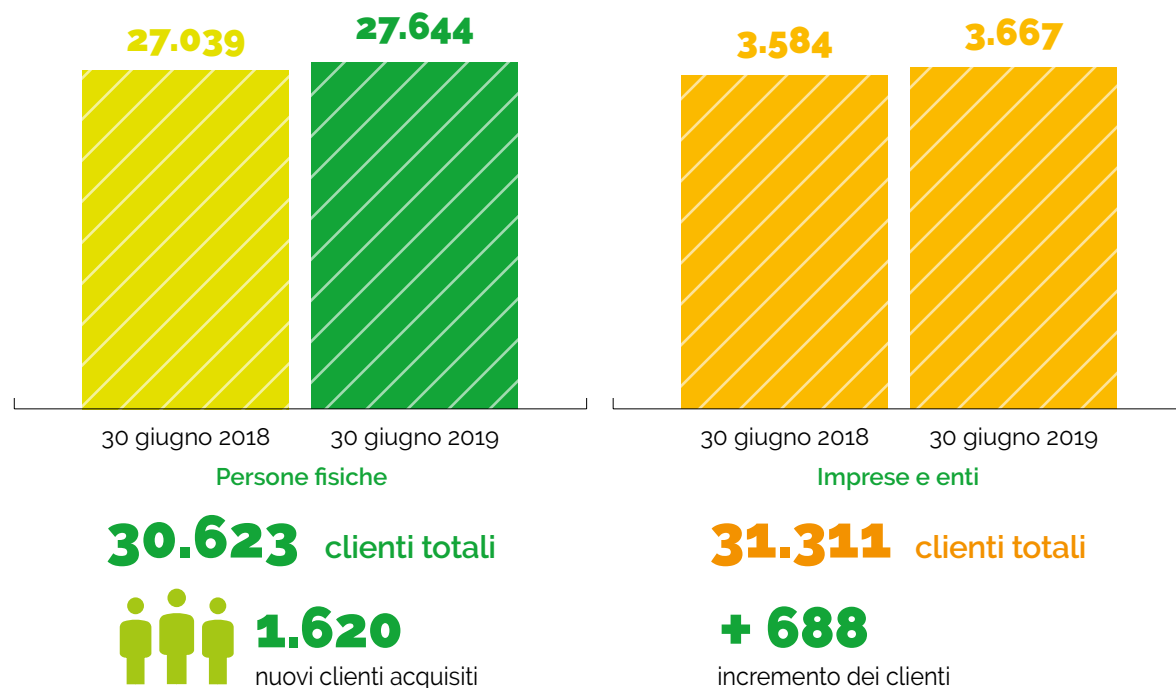

Nel giugno 2018 sono stati acquisiti 2.322 clienti in seguito alla fusione con la Cassa Rurale di Saone

I NOSTRI CLIENTI PER FASCE D'ETÀ

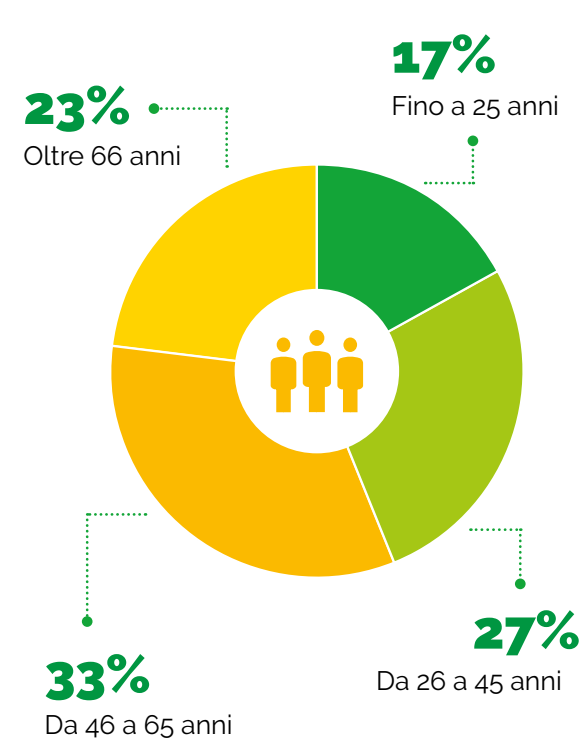

DA QUANTO TEMPO I NOSTRI CLIENTI SONO CLIENTI

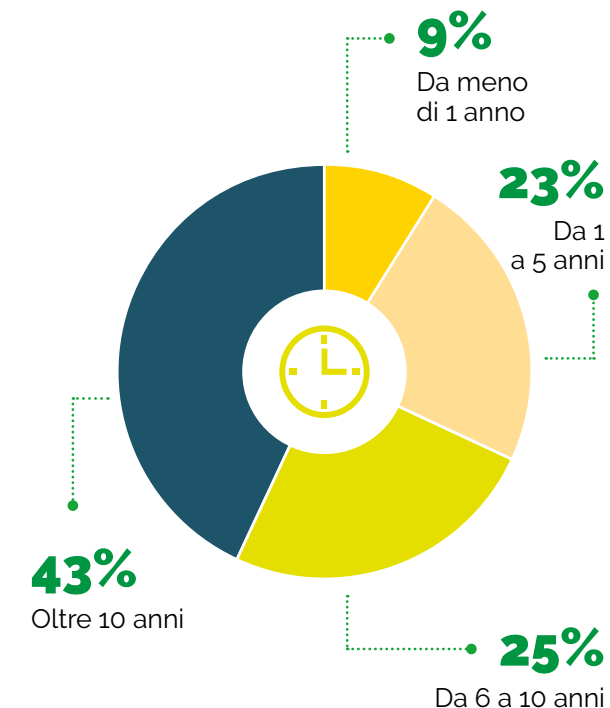



Da quando ho conosciuto Rury e La Cassa Rurale, ho trasferito qui i miei risparmi.

Finalmente c'è una persona sola che mi segue e mi consiglia e posso rivolgermi a lei per qualsiasi cosa.



Con il tempo ho visto crescere i miei risparmi, e anche in tempi più difficili, ho trovato la mia Cassa Rurale con la porta aperta, pronta a trovare la soluzione migliore per me.

LA RACCOLTA

TASSO DI SVILUPPO ANNUO DELLA RACCOLTA COMPLESSIVA

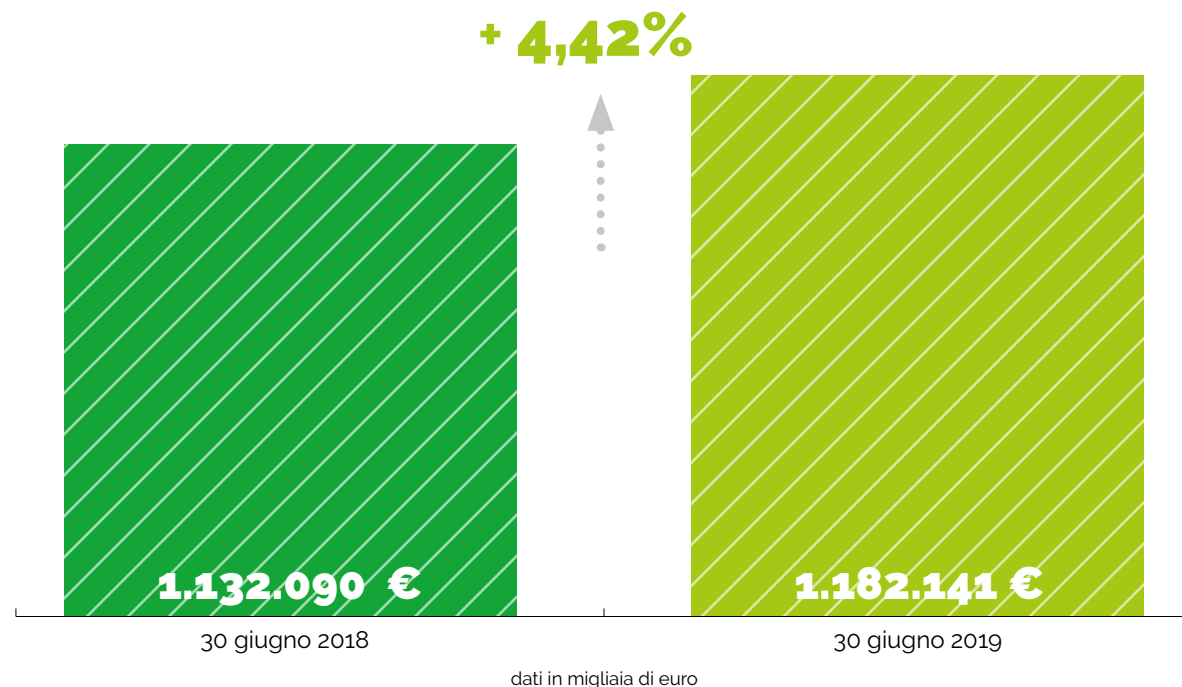

RIPARTIZIONE RACCOLTA COMPLESSIVA

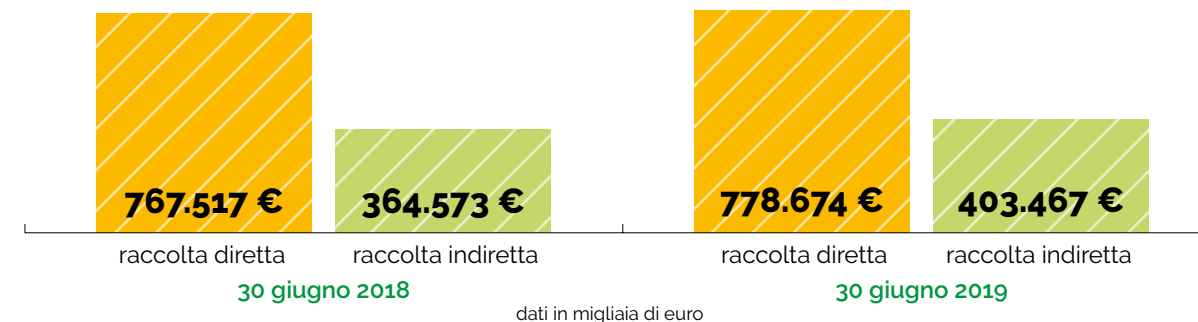

EVOLUZIONE DELLE FORME TECNICHE DI RISPARMIO GESTITO

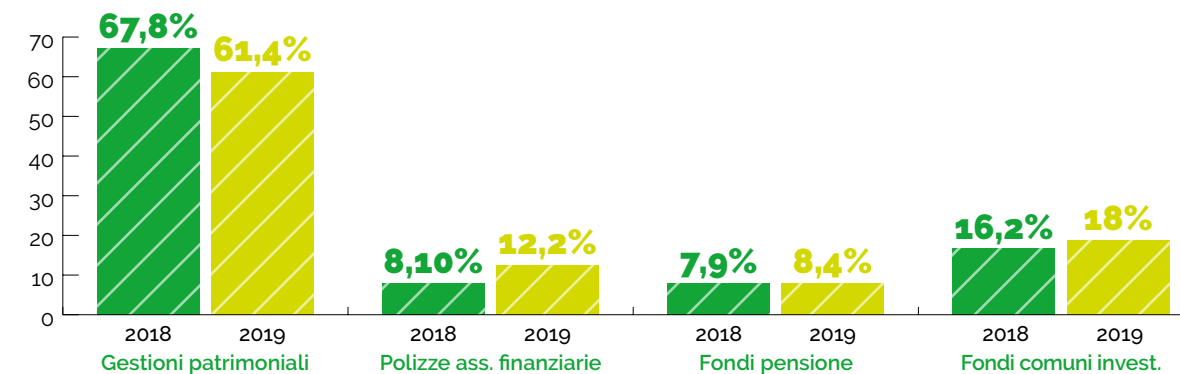



Qualche anno fa ho convinto Kessy a sottoscrivere un P.A.C. versando 100 euro al mese. Oggi ha messo da parte più di 10.000 euro... E meno male!

Altrimenti lei li avrebbe già spesi tutti in scarpe e borsette!!!

RENDIMENTI DELLE GESTIONI PATRIMONIALI

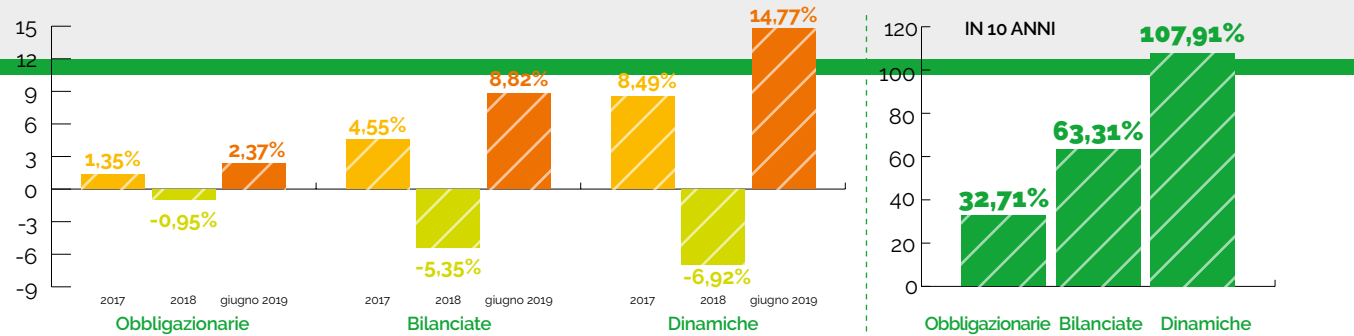

PAC (PIANI DI ACCUMULO CAPITALE)

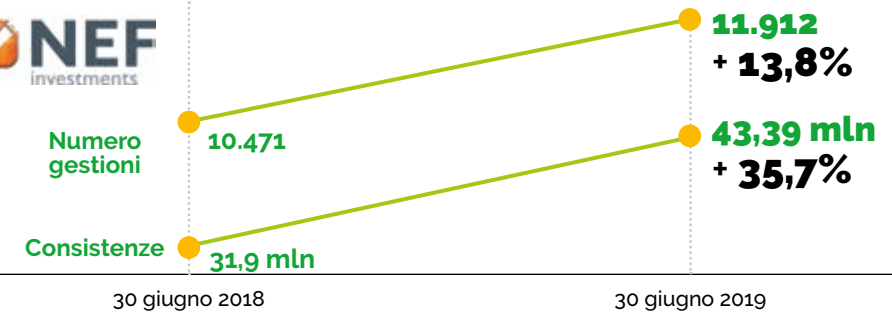

RENDIMENTO MEDIO GESTIONI PATRIMONIALI

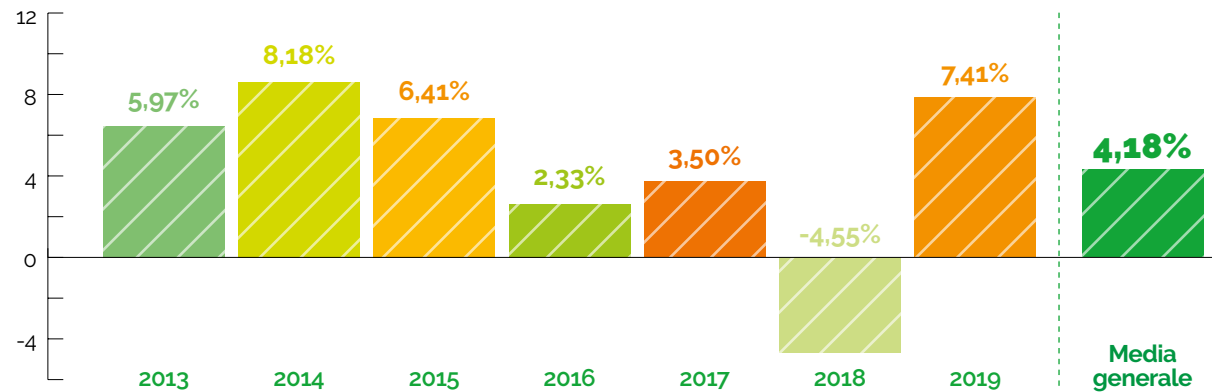

RENDIMENTO PAC PER LINEA DI INVESTIMENTO

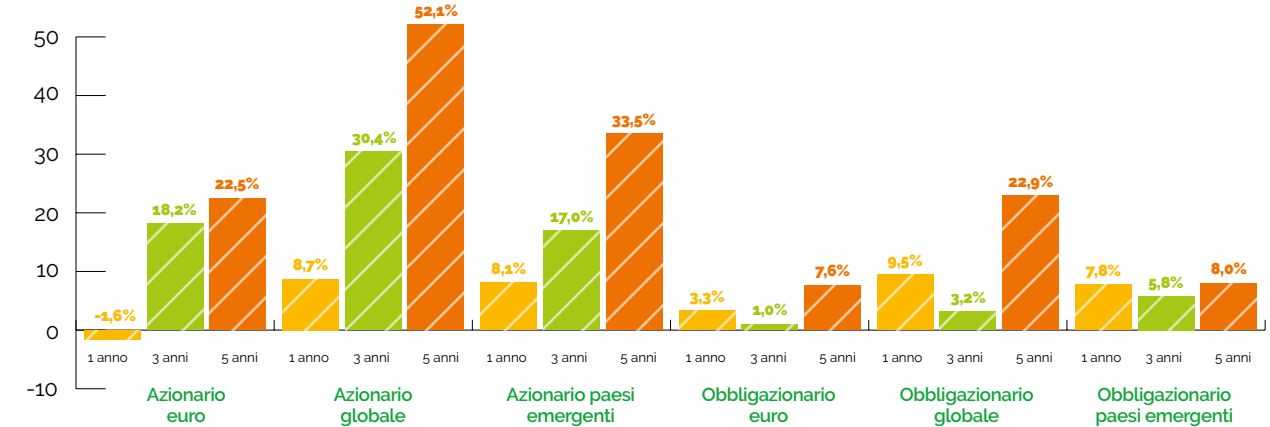

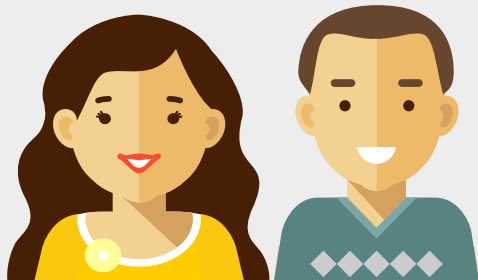

Quando ci siamo sposati, abbiamo acquistato la casa dei nostri sogni.

Con La Cassa Rurale, abbiamo potuto accedere al mutuo Prima Casa Soci ad un tasso agevolato...

VARIAZIONE ANNUA DEI PRESTITI PER GRADO DI RISCHIO

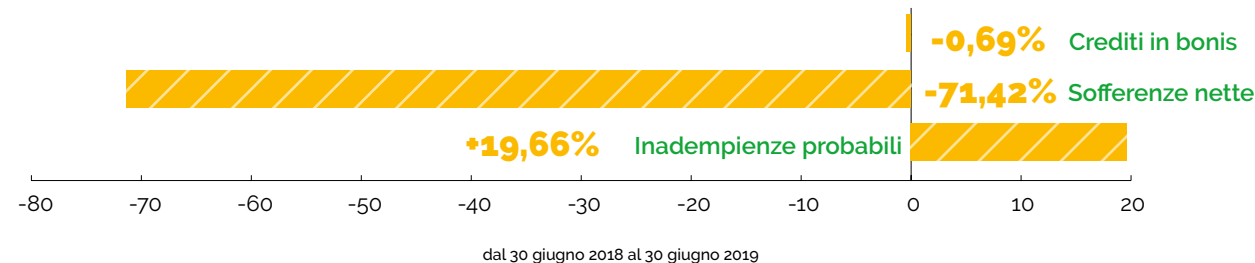

I PRESTITI PER FORMA TECNICA

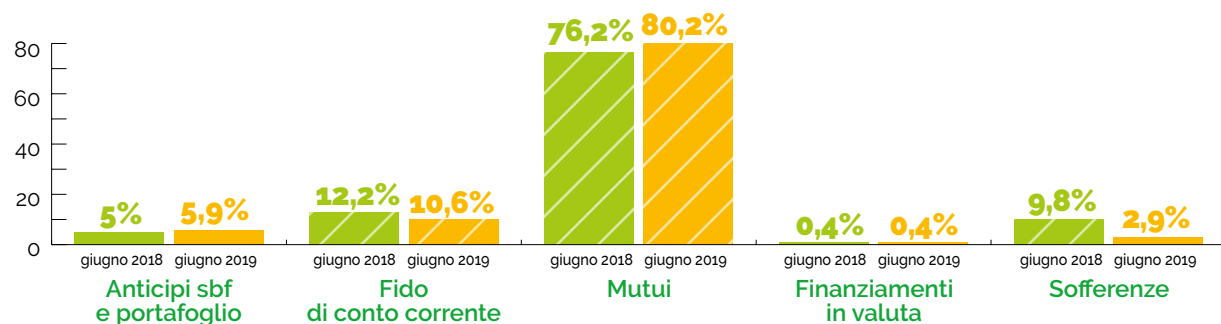

INCIDENZA DEI CREDITI DETERIORATI SUL TOTALE CREDITI

L'andamento dei crediti anomali, mostra nell'ultimo anno un'evoluzione positiva con una riduzione **del 40%**.

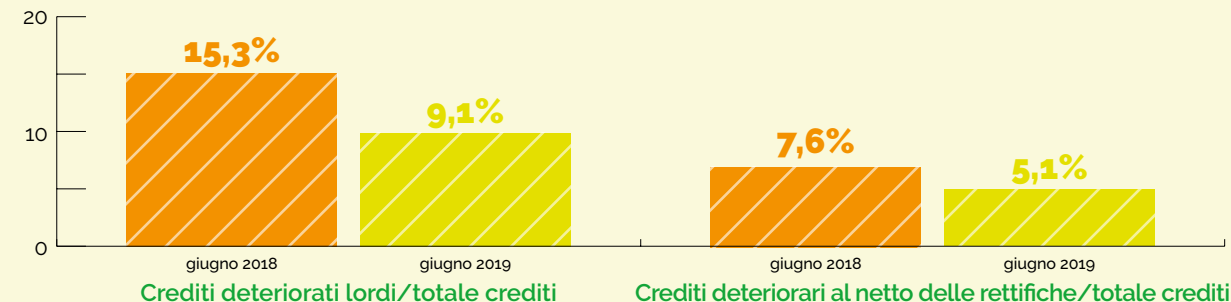

DISTRIBUZIONE PRESTITI PER ATTIVITÀ ECONOMICA AL 30.06.2019

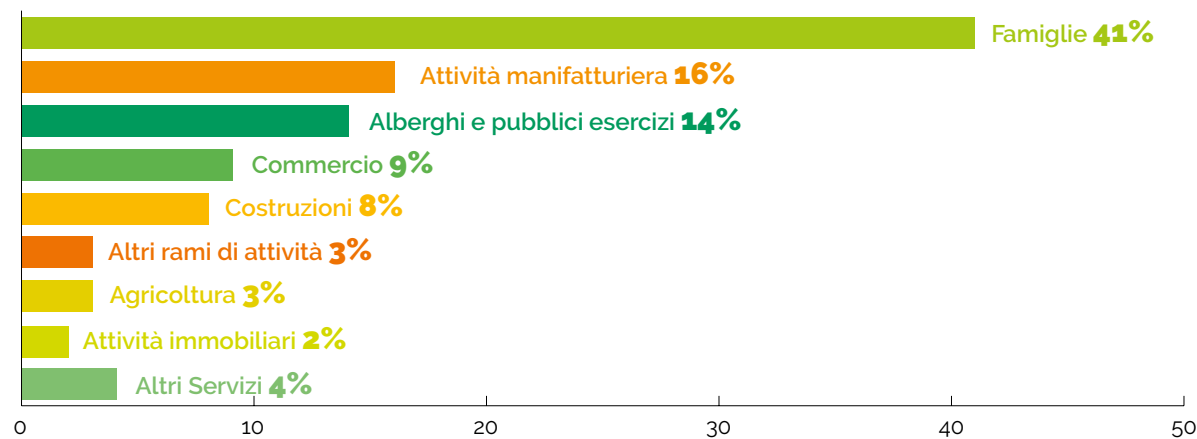

TASSO DI COPERTURA DEI CREDITI DETERIORATI

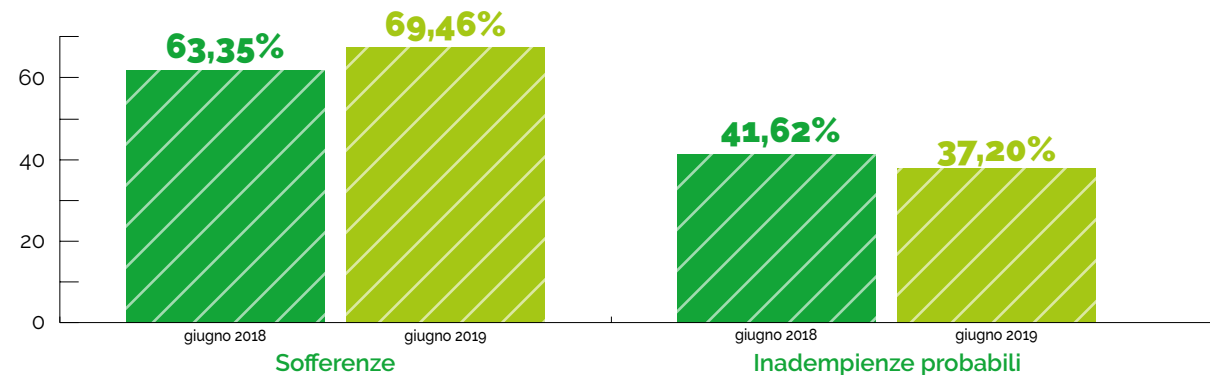



Con l'APP Inbank finalmente posso controllare le mie spese e i miei investimenti dal mio cellulare. E fare anche tutte le operazioni bancarie senza fare la fila allo sportello.

Sono diventata SUPER TECNOLOGICA!
Ho anche scaricato l'App NOTIFY e non ho più bisogno del token.

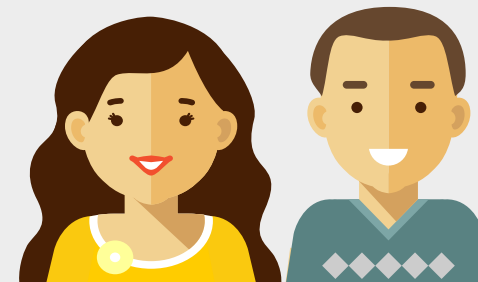

Da gennaio 2019 la nostra Cassa Rurale è entrata a far parte del Gruppo Bancario di Cassa Centrale Banca.

Tra tutte le Casse Rurali del Gruppo, la nostra è valutata come una delle più performanti.

Grazie al lavoro di tutti i collaboratori siamo "classificati" in classe 1 verde scuro!

LA BANCA VIRTUALE IN BANK

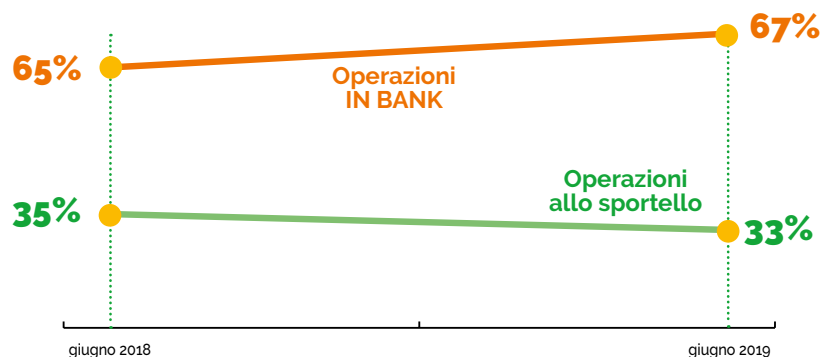

EVOLUZIONE DELLA BANCA VIRTUALE

La App Notify permette di **tenere sotto controllo le principali operazioni bancarie** attraverso la ricezione di notifiche e consente inoltre di **gestire funzioni di sicurezza**.

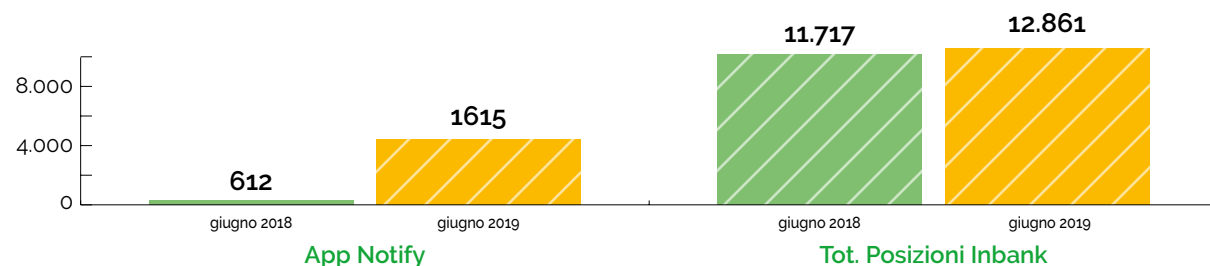

IL MODELLO RISK BASED

In seguito alla costituzione del Gruppo Bancario di Cassa Centrale Banca, **ogni Cassa Rurale/Bcc viene valutata** dalla Capogruppo in base al modello "Risk Based".

La valutazione avviene su 3 parametri:

- ✓ **Patrimonio**
3,23 punti su 5
- ✓ **Qualità dell'attivo**
4,16 punti su 5
- ✓ **Modello di Business**
4,09 punti su 5

In base al punteggio raggiunto per ognuno dei tre parametri ogni Cassa Rurale/Bcc viene assegnata ad una classe di merito. Le classi sono 4: alla classe 4 vengono assegnate le casse/Bcc con punteggio più basso mentre alla classe 1 le casse Rurali/Bcc con punteggio più alto.

La nostra Cassa Rurale è stata assegnata alla **CLASSE 1**

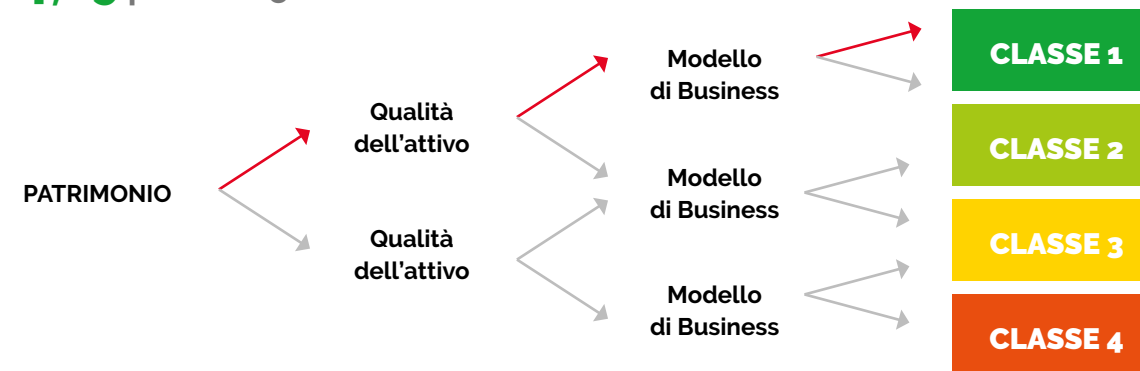

La storia di Kessy e Rury
è la storia di un territorio e delle sue comunità.

È la storia di tutti noi.

Ogni giorno mettiamo nelle nostre azioni
l'attenzione per le vostre storie,
i vostri sogni e i vostri progetti.

Questo significa essere Cassa Rurale oggi.
Questa è la nostra storia!

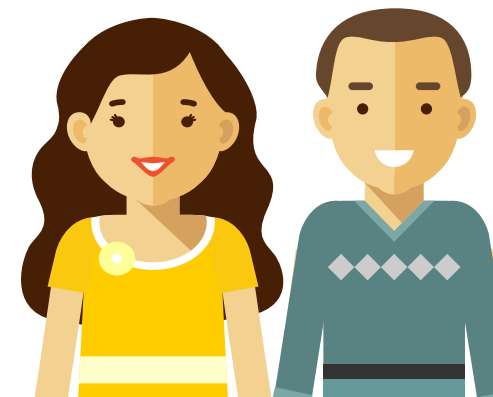

Ci vediamo il prossimo anno!
intanto seguitemi su:



www.lacassarurale.it - www.prendiilvolo.it

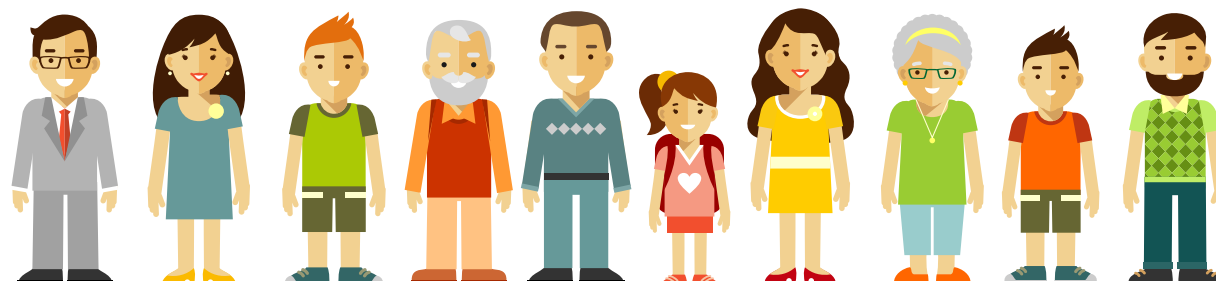

Le buone azioni che contano

Le buone azioni per la crescita del nostro territorio

Le buone azioni che danno valore al tuo futuro

DARZO

fraz. Darzo - via Marini, 33
38089 Storo (TN) - Tel. 0465 709211

AGNOSINE

Via Marconi, 10/C
25071 Agnosine (Bs) - Tel. 0365 896567

ANDALO

piazza Dolomiti, 4
38010 Andalo (TN) - Tel. 0461 585868

BAGOLINO

piazza Marconi, 4/B
25072 Bagolino (Bs) - Tel. 0365 99405

CAVEDAGO

via alla Croce, 8
38010 Cavedago (TN) - Tel. 0461 654333

CONDINO

via Roma, 47
38083 Borgo Chiese (TN) - Tel. 0465 622139

FAI della PAGANELLA

piazza Italia Unita, 8
38010 Fai della Paganella (TN) - Tel. 0461 583333

GODENZO

frazione Godenzo, 51/c
38077 Comano Terme (TN) - Tel. 0465 706501

LAVENONE

via Nazionale, 125
25074 Lavenone (Bs) - Tel. 0365 823226

MEZZOLOMBARDO

piazza Pio XII, 5
38017 Mezzolombardo (TN) - Tel. 0461 603000

MOLVENO

piazza Scuole, 2/b
38018 Molveno (TN) - Tel. 0461 586050

NOZZA di VESTONE

fraz. Nozza - via Matteotti, 23
25078 Vestone (Bs) - Tel. 0365 820931

ODOLO

Via F.lli Scalvini, 3
25076 Odolo (Bs) - Tel. 0365 826520

PONTE ARCHE

fraz. Ponte Arche - via Marconi, 4
38077 Comano Terme (TN) - Tel. 0465 709211

PONTE CAFFARO

fraz. Ponte Caffaro - via Caduti, 129
25072 Bagolino (Bs) - Tel. 0365 990444

PRESEGLIE

Via XX Settembre, 2
25070 Preseglie (Bs) - Tel. 0365 826368

RONCONE

via Margen, 5
38087 Sella Giudicarie (Tn) - Tel. 0465 901662

SABBIO CHIESE

via XX Settembre, 59
25070 Sabbio Chiese (Bs) - Tel. 0365 895790

SAN LORENZO

via per Promeghin, 3
38078 San Lorenzo Dorsino (TN) - Tel. 0465 734045

SAONE

via IV Novembre, 16
38079 Tione di Trento (Tn) - Tel. 0465 324429

STENICO

piazza Dante Alighieri, 3
38070 Stenico (TN) - Tel. 0465 771200

STORO

via Roma, 29
38089 Storo (TN) - Tel. 0465 680082

TIONE

via Damiano Chiesa, 2
38079 Tione di Trento (Tn) - Tel. 0465 324429

VILLANUOVA sul CLISI

Viale Brescia, 2
25089 Villanuova sul Clisi (Bs) - Tel. 0365 374652

VOBARNO

via Cesare Battisti, 57
25079 Vobarno (Bs) - Tel. 0365 599740



Cassa Rurale Giudicarie Valsabbia Paganella
CREDITO COOPERATIVO ITALIANO